

เอกสารแนบที่ 5
ใบเสร็จสุบตะกอน

Phuket Lucky Transport Ltd., Part. (Head Office)
51 M.7 Sakdidad Rd., Tambol Vichid Amper Muang Phuket 83000
Tel: - Mobile: 081-978-3321 Fax: - E-mail: phuket_lkravel@hotmail.com
Tax Payer No.: 0833547001415

RECEIPT			
MESSRS: บริษัท โชครักษ์ทัวร์ จำกัด (สาขา 00001) Tax.0105558184379	RECEIPT NO: RT2023000156		
ADDRESS: 56/80 ซอยา รามย์ บ้านบ่อ เมือง จัหวัดภูเก็ต Tel.076363250 Fax.// Email.ap@snyphuketresort.com	DATE: 27 Jul 2023		

No.	Date	Invoice No.	Description	Parking	Amount
1	07 Jul 2023	IT2023000231	ค่าเช่ารถตู้ภูเก็ต ภูเก็ต 2566 ใช้วันที่ 27 กค. 2566	0.00	6,000.00
Amount Total					6,000.00
With Holding Tax 3.00 %					180.00
Parking Total					0.00
Baht (five thousand, eight hundred and twenty)					5,820.00
By	<input checked="" type="radio"/> Cash				
	<input type="radio"/> Bank				
Cheque No.				Date	
THIS RECEIPT IS NOT VALID UNTIL THE CHEQUE IS CLEARED					



Phuket Lucky Transport Ltd., Part. (Head Office)
51 M.7 Sakdidad Rd., Tambol Vichid Amper Muang Phuket 83000
Tel: - Mobile: 081-978-3321 Fax: - E-mail: phuket_lkravel@hotmail.com
Tax Payer No.: 0833547001415

RECEIPT			
MESSRS: บริษัท โชครักษ์ทัวร์ จำกัด (สาขา 00001) Tax.0105558184379	RECEIPT NO: RT2023000157		
ADDRESS: 56/80 ซอยา รามย์ บ้านบ่อ เมือง จัหวัดภูเก็ต Tel.076363250 Fax.// Email.ap@snyphuketresort.com	DATE: 29 Aug 2023		

No.	Date	Invoice No.	Description	Parking	Amount
1	01 Aug 2023	IT2023000232	ค่าเช่ารถตู้ภูเก็ต ภูเก็ต 2566 ใช้วันที่ 29 สิงหาคม 2566	0.00	6,000.00
Amount Total					6,000.00
With Holding Tax 3.00 %					180.00
Parking Total					0.00
Baht (five thousand, eight hundred and twenty)					5,820.00
By	<input checked="" type="radio"/> Cash				
	<input type="radio"/> Bank				
Cheque No.				Date	
THIS RECEIPT IS NOT VALID UNTIL THE CHEQUE IS CLEARED					

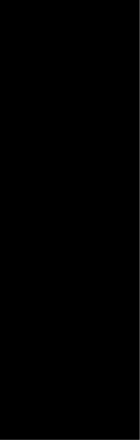

Phuket Lucky Transport Ltd., Part. (Head Office)
51 M.7 Sakdidad Rd., Tambol Wichit Ampor Muang Phuket 83000
Tel: - Mobile: 081-978-3321 Fax: - E-mail: phuket_jkravel@hotmail.com
Tax Payer No.: 0833547001415

INVOICE	
MESSRS: บริษัท ภูเก็ตไลน์ จำกัด (เลขที่ 000001) Tax.0105558184379	INVOICE NO: IT2023000234
ADDRESS: 56/80 ถนน ราชพฤกษ์ ตำบล เมือง จ.ภูเก็ต โทร.076563250 Fax./// Email:ap@stayphuketresort.com	DATE: 15 Sep 2023
	DUE DATE: 27 Sep 2023

Description		VCH NO.		AMOUNT
DATE	TIME/TOUR	PAX	18/07	
15 Aug 2023	ภูเก็ต 3 วัน 2 คืน @ 2000x3= 6000 บาท	0	70-1455	6,000.00
BANK	(six thousand)	Total		6,000.00

15 Sep 2023		DATE	DATE
RECEIVED BY		DATE	DATE
Please Examine This Statement. If no error is reported within seven days the the account will be considered correct. Please make your cheque cross "A/C Payee Only" and made payable to "PHUKET LUCKY TRANSPORT Ltd.,Part. " ACCOUNT 482 2 357 39 9 KASIKORN BANK Centra Festival Phuket			

ใบส่งของ DELIVERY BILL 送货单

เลขที่ใบส่งของ BOOK NO. 20

เลขที่ใบแจ้งหนี้ BILL NO. 10

ลูกค้า CUSTOMER

ชื่อ/นามสกุล ชื่อ/นามสกุล

ที่อยู่ ADDRESS

เลขที่โทรศัพท์มือถือ MOBILE PHONE NO.

วันที่ DATE

เวลา TIME

สถานที่จัดส่ง LOCATION

จำนวน QUANTITY

ราคา UNIT PRICE

รวมรวม TOTAL

รายการ DESCRIPTION

จำนวน QUANTITY

ราคา UNIT PRICE

รวมรวม TOTAL

รวมรวม TOTAL

รวมรวม TOTAL

รวมรวม TOTAL

[illegible]

เอกสารแนบที่ 6

แผนฉุกเฉิน



แผนป้องกันและระงับอัคคีภัย
ตามกฎหมายกระทรวงกำหนดมาตรฐาน
ในการบริหาร จัดการ และดำเนินการด้านความปลอดภัย อาชีวอนามัย
และสภาพแวดล้อมในการทำงาน
เกี่ยวกับการป้องกันและระงับอัคคีภัย พ.ศ. ๒๕๕๕ ข้อ ๔

จัดทำโดย
บริษัท รีสอร์ทไลฟ์จำกัด สาขา ภูเก็ต
ภายใต้ชื่อทางการค้า สเตย์ เวลบีอิง แอนด์ ไลฟ์สไตล์ รีสอร์ท
ตั้งอยู่เลขที่ 56/80 หมู่ 4 ตำบลราไวย์ อำเภอเมือง จังหวัดภูเก็ต โทร.076-363250

แผนป้องกันและระงับอัคคีภัย

กฎกระทรวงกำหนดมาตรฐานในการบริหาร จัดการ และดำเนินการด้านความปลอดภัย อาชีวอนามัย และสภาพแวดล้อมในการทำงานเกี่ยวกับการป้องกันและระงับอัคคีภัย พ.ศ.๒๕๕๕ ข้อ ๔ กำหนดให้สถานประกอบกิจการที่มีลูกจ้างตั้งแต่สิบคนขึ้นไป นายจ้างต้องจัดให้แผนป้องกันและระงับอัคคีภัยในสถานประกอบกิจการประกอบไปด้วย การตรวจตรา การอบรม การรณรงค์ป้องกันอัคคีภัย การดับเพลิง การอพยพหนีไฟ และการบรรเทาทุกข์ โดยให้นายจ้างจัดเก็บแผนป้องกันและระงับอัคคีภัย ณ สถานประกอบกิจการพร้อมที่จะให้พนักงานตรวจความปลอดภัยตรวจสอบได้

สำนักความปลอดภัยแรงงาน กรมสวัสดิการและคุ้มครองแรงงาน จึงจัดให้มีแนวการจัดทำการป้องกันและระงับอัคคีภัยไว้ ดังนี้

วัตถุประสงค์

๑. เพื่อเป็นการป้องกันการสูญเสียทั้งชีวิตและทรัพย์สินจากอัคคีภัย
๒. เพื่อสร้างความมั่นใจในเรื่องความปลอดภัยต่อพนักงานกรณีเกิดเหตุเพลิงไหม้
๓. เพื่อลดอัตราการเสี่ยงต่อการเกิดเหตุอัคคีภัย
๔. เพื่อสร้างทัศนคติที่ดีต่อพนักงานในสถานประกอบการ

แผนการป้องกันและระงับอัคคีภัย ประกอบด้วย

๑. แผนการตรวจตรา
๒. แผนการอบรม
๓. แผนการรณรงค์ป้องกันอัคคีภัย
๔. แผนการดับเพลิง
๕. แผนอพยพหนีไฟ
๖. แผนบรรเทาทุกข์

๑. แผนการตรวจตรา

เป็นแผนการสำรวจความเสี่ยงและตรวจตรา เพื่อเฝ้าระวังป้องกันและขจัดต้นเหตุของการเกิดเพลิงไหม้ ก่อนจะทำแผนควรมีข้อมูลต่างๆ ดังต่อไปนี้ เชื้อเพลิง สารเคมี สารไวไฟ ระบบไฟฟ้าจุดที่มีโอกาสเสี่ยงต่อการเกิดเพลิงไหม้ และต้องมีการบันทึกข้อมูลที่เกี่ยวข้องกับ คุณสมบัติลักษณะการลุกไหม้ ปริมาณของสารอันตรายที่มีอยู่สูงสุด ชนิดของสารดับเพลิงและปริมาณที่ต้องใช้ เพื่อประกอบการวางแผน

การตรวจตรา ควรมีการกำหนดบุคคล พื้นที่ที่รับผิดชอบ หัวข้อและจุดที่ตรวจ ระยะเวลา ความถี่ ผู้ตรวจสอบรายการ การส่งรายงานผล การแจ้งข้อบกพร่องในการตรวจตราที่ชัดเจน

ตัวอย่างของหัวข้อที่ควรตรวจตรา เช่น

- จุดที่เสี่ยงต่อการเกิดเหตุเพลิงไหม้
- การใช้ และการเก็บวัตถุไวไฟ
- ข้อเสียดัดไฟง่าย
- เชื้อเพลิง
- แหล่งความร้อนต่างๆ
- อุปกรณ์ดับเพลิง
- ทางหนีไฟ

๒. แผนการอบรม

เป็นการอบรมให้มีความรู้กับพนักงานทั้งในเชิงป้องกันและการปฏิบัติเมื่อเกิดเหตุ ซึ่งการเกิดอัคคีภัยในสถานประกอบการ ย่อมนำมาซึ่งความสูญเสียต่อธุรกิจการค้าทั้งทางตรงและทางอ้อม ไม่ว่าจะเป็นทรัพย์สินเสียหาย การผลิต การบริการหยุดชะงัก เสียโอกาสการขาย หรืออาจถึงขั้นมีผู้ได้รับบาดเจ็บหรือเสียชีวิต ดังนั้นในการป้องกันและลดความเสี่ยงด้านการเกิดอัคคีภัย จึงจำเป็นต้องจัดให้มีแผนการอบรม โดยกำหนดผู้รับผิดชอบ ระยะเวลาดำเนินการและงบประมาณให้ชัดเจน

ของหลักสูตรที่ต้องจัดทำในแผนการอบรม

- การจัดฝึกอบรมการดับเพลิงขั้นต้นให้กับพนักงาน
- การซ้อมดับเพลิงและฝึกซ้อมอพยพหนีไฟ

ของหลักสูตรที่ควรจะทำในแผนการอบรม

- การปฐมพยาบาล

- การฉายปอดและขนาดหัวใจ

๓. แผนการรณรงค์ป้องกันอัคคีภัย

แผนการรณรงค์ป้องกันอัคคีภัย เป็นแผนเพื่อป้องกันการเกิดอัคคีภัยในสถานประกอบการ โดยเป็นการสร้างความสนใจ และส่งเสริมในเรื่องการป้องกันอัคคีภัยให้เกิดขึ้นในทุกระดับของพนักงานใน แผนการรณรงค์ป้องกันอัคคีภัยควรกำหนดผู้รับผิดชอบ ระยะเวลาดำเนินการ และงบประมาณให้ชัดเจน

ตัวอย่างหัวข้อที่จะทำการรณรงค์ป้องกันอัคคีภัย เช่น

- ๕ ส.
- การลดการสูบบุหรี่
- การจัดนิทรรศการ
- จัดทำโปสเตอร์
- การใช้สื่อต่างๆ

๔. แผนการดับเพลิง

แผนการดับเพลิง

ตัวอย่างลำดับขั้นตอนการปฏิบัติเมื่อพนักงานพบเหตุเพลิงไหม้

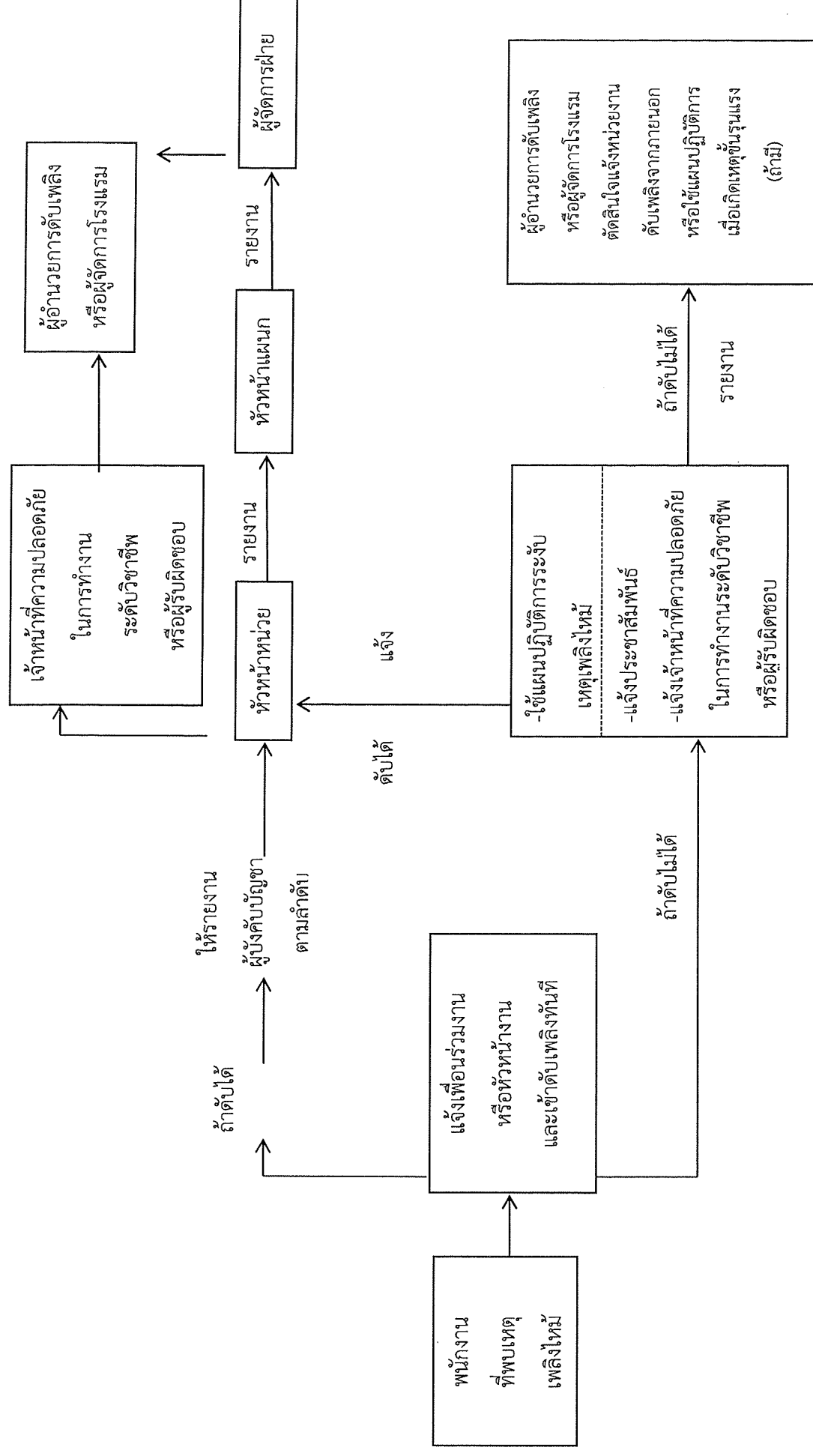

กำหนดตัวบุคคลและหน้าที่เพื่อเร่งเหตุเพลิงไหม้ขั้นต้น

ฝ่าย/แผนก บริหาร
บริเวณจุดรวมพลลานจอดรถ
ชุดปฏิบัติการ

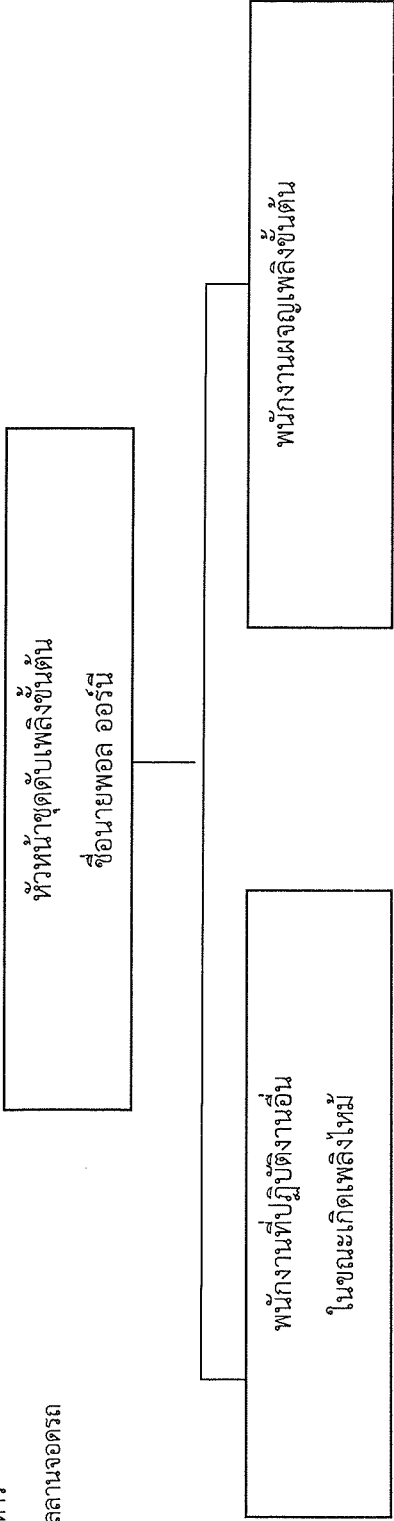

ผู้รับผิดชอบ ๑. ชื่อ นายธนพรพัฒน์ อภิเชษเมธกุล
๒. ชื่อ นายวีรยุทธ ทิพย์รัตน์
๓. ชื่อ นายวิทยา คงแก้ว

หน้าที่ ๑. ปฏิบัติงานควบคุมเครื่องจักร ควบคุมไฟฟ้า ควบคุมเครื่องสูบน้ำ
ดับเพลิง

๒. อำนาจการและประสานการปฏิบัติ
เพื่ออำนวยความสะดวกในการปฏิบัติงาน แก้ไขปัญหาอัคคีภัย
ของชุดปฏิบัติการต่างๆ

- หมายเหตุ ๑. พนักงานที่ปฏิบัติงานอื่นในขณะที่เกิดเหตุเพลิงไหม้ หมายถึง ผู้ควบคุมเครื่องจักร ผู้ควบคุมไฟฟ้า ทีมควบคุมเครื่องสูบน้ำดับเพลิง เป็นต้น
ซึ่งจะต้องกำหนดตามความจำเป็นของสถานการณ์ประกอบ
๒. หน้าที่ให้ระบุดตามที่กำหนดให้ปฏิบัติงานในขณะที่เกิดเพลิงไหม้ เช่น ปฏิบัติงานควบคุมเครื่องจักร ควบคุมไฟฟ้า ควบคุมเครื่องสูบน้ำดับเพลิง

ผู้รับผิดชอบ ๑. ชื่อ นายมนตรี ปานประดิษฐ์
๒. ชื่อ นาย ศักรินทร์ รักทวี
๓. ชื่อ นายทศกร เชื้อหอม

หน้าที่ ๑. ทำการดับเพลิงเมื่อมีเพลิงไหม้เกิดขึ้น โดยใช้เครื่องดับเพลิง
ที่มีอยู่หากไม่สามารถควบคุมเพลิงได้ ให้รายงานผู้บัญชาการ
เหตุการณ์ ทราบทันที

๒. เข้าค้นหาผู้สูญหาย กรณีได้รับแจ้ง ว่ามี ผู้ติดค้างอยู่ใน
บริเวณเกิด เพลิงไหม้

โครงสร้างหน่วยงานป้องกันรังสีอันตรายเมื่อเกิดเหตุเพลิงไหม้ขั้นรุนแรง

ผู้รับผิดชอบระดับพื้นที่	ผู้รับผิดชอบระดับศูนย์
--------------------------	------------------------

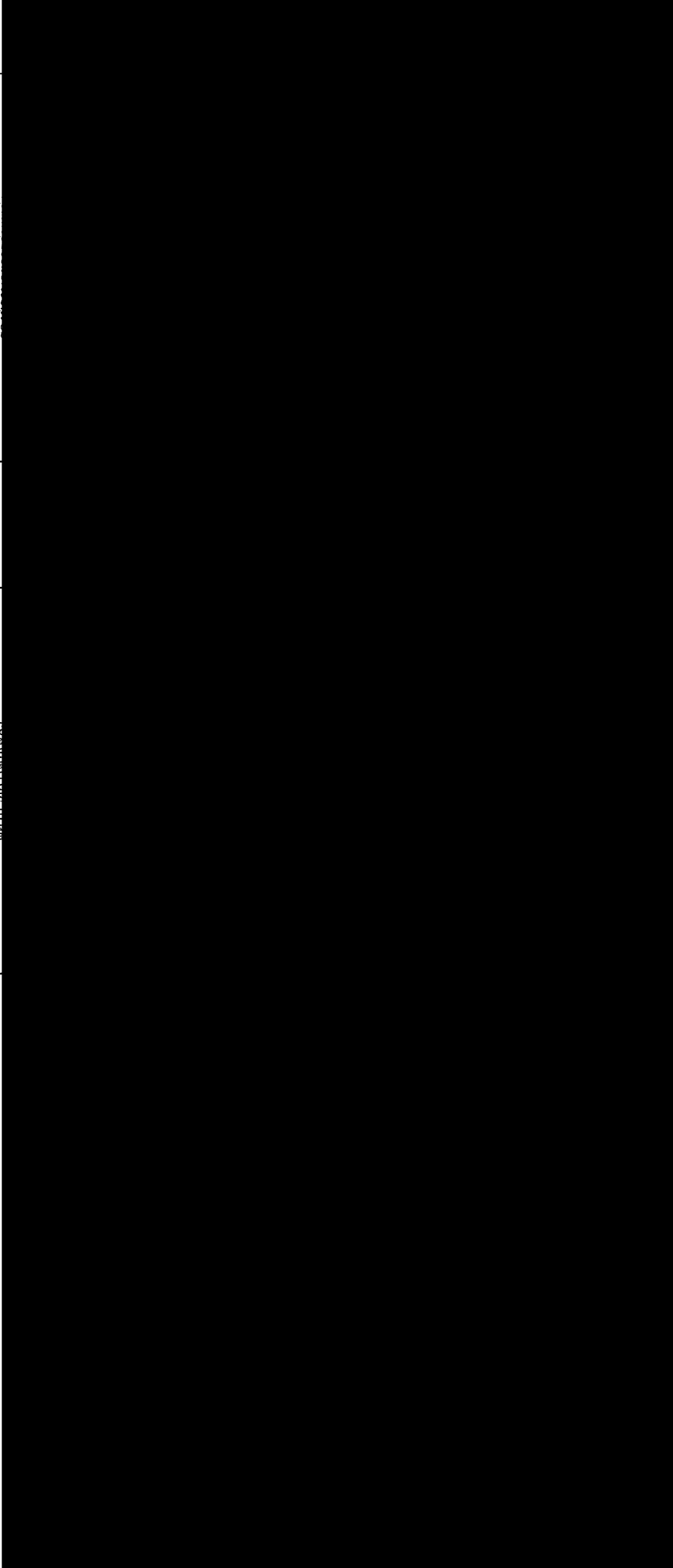

หมายเหตุ

๑. การปฏิบัติตามแผนปฏิบัติการเต็มรูปแบบนี้จะใช้เมื่อเกิดเพลิงไหม้อย่างรุนแรง
๒. การเกิดเพลิงไหม้ภายในพื้นที่ต่างๆ เพียงเล็กน้อย ให้หัวหน้าแผนกดำเนินการสั่งการดับเพลิงตามแผนการปฏิบัติการเมื่อเกิดเพลิงไหม้ขั้นต้น และโทรศัพท์แจ้งศูนย์รวมข่าวและสื่อสาร หรือผู้อำนวยการดับเพลิง หรือเจ้าหน้าที่ความปลอดภัยในการทำงานระดับวิชาชีพ

หน้าที่ของปฏิบัติงานตามโครงสร้างหน่วยงานป้องกันระดับอัคคีภัยเมื่อเกิดเหตุเพลิงไหม้ขั้นรุนแรง (ถ้ามี)

ผู้ปฏิบัติงาน	หน้าที่รับผิดชอบ
<u>ผู้อำนวยการดับเพลิง</u>	<p>ให้ปฏิบัติดังนี้</p> <ol style="list-style-type: none"> รับฟังรายการต่างๆเพื่อสั่งการการใช้แผนต่างๆ ขอความช่วยเหลือจากหน่วยงานที่เกี่ยวข้อง รายงานผลการเกิดเพลิงไหม้ต่อผู้บังคับบัญชาระดับสูงขึ้นไป ให้ข่าวแก่สื่อมวลชน
<u>ฝ่ายไฟฟ้า</u>	<p>ให้ปฏิบัติดังนี้</p> <ol style="list-style-type: none"> เมื่อเกิดเพลิงไหม้ให้รีบเข้าไปที่เกิดเหตุ เพื่อรับคำสั่งตัดไฟจากฝ่ายปฏิบัติการ รับคำสั่งจากผู้อำนวยการดับเพลิง
<u>ฝ่ายปฏิบัติการ</u>	<p>หัวหน้าฝ่ายปฏิบัติการให้ถือปฏิบัติการ</p> <ol style="list-style-type: none"> เมื่อเกิดเพลิงไหม้ในพื้นที่ให้หัวหน้าฝ่ายปฏิบัติการแยกชุดปฏิบัติการออกเป็น ๒ ชุด คือ ชุดควบคุมเครื่องจักร และชุดดับเพลิง <ol style="list-style-type: none"> ชุดควบคุมเครื่องจักร <p>เมื่อเกิดเพลิงไหม้ในพื้นที่ใด ให้ชุดควบคุมเครื่องจักรทำการ ควบคุมเครื่องจักรให้ทำงานต่อไปจนกว่าจะได้รับคำสั่งหยุดเครื่องจากหัวหน้าฝ่ายปฏิบัติการกรณีที่ไม่สามารถเดินเครื่อง หรือ ได้รับคำสั่งให้หยุดเครื่อง ให้ชุดควบคุมเครื่องจักรไปช่วยทำการ ดับเพลิง</p> ชุดดับเพลิง <p>เมื่อเกิดเพลิงไหม้ในพื้นที่ตัวเองไม่ว่ามากหรือน้อย ชุดปฏิบัติการชุดนี้จะแยกตัวออกจากการควบคุมเครื่องจักร ออกทำการดับเพลิงโดยทันทีที่เกิดเพลิงไหม้ โดยไม่ต้องหยุดเครื่องจักรและ ให้ปฏิบัติการภายใต้คำสั่งของหัวหน้าฝ่ายปฏิบัติการในพื้นที่ใน การปฏิบัติการหากจำเป็นต้องขอความช่วยเหลือจากหน่วยงานอื่นให้ หัวหน้าฝ่ายปฏิบัติการสั่งดำเนินการ</p>

ผู้ปฏิบัติงาน	หน้าที่รับผิดชอบ
<p><u>ฝ่ายสื่อสารและประสานงาน</u></p> <p><u>หน่วยจัดหาและสนับสนุนในการดับเพลิง</u></p> <p>- ผู้ประสานงาน</p> <p>- ยามรักษาการณ์</p> <p><u>ฝ่ายเคลื่อนย้ายภายใน - ภายนอก</u></p>	<p>๒. ทันทีที่ทราบเหตุเพลิงไหม้ในพื้นที่ของตัวเอง ให้แจ้งข่าวโทรศัพท์ถึงเจ้าหน้าที่ความปลอดภัยถึงผู้อำนวยการดับเพลิงและโทรศัพท์แจ้งศูนย์รวมข่าว</p> <p>ให้ปฏิบัติงานดังนี้</p> <p>๑. คอยช่วยเหลือประสานงานระหว่างบุคคลที่เกี่ยวข้อง</p> <p>๒. รับคำสั่งจากผู้อำนวยการดับเพลิงและติดต่อผ่านศูนย์รวมข่าว</p> <p>๓. ส่งการแทนผู้อำนวยการดับเพลิง ถ้าได้รับมอบหมาย</p> <p>ให้เจ้าหน้าที่ความปลอดภัยคอยช่วยเหลือดังนี้</p> <p>๑. คอยช่วยเหลือประสานงานระหว่างผู้อำนวยการดับเพลิง ยามรักษาการณ์ และผู้เกี่ยวข้อง</p> <p>๒. คอยรับ-ส่งคำสั่งจากผู้อำนวยการดับเพลิงในการติดต่อศูนย์ข่าว</p> <p>๓. ส่งการแทนผู้อำนวยการดับเพลิง ในกรณีที่ผู้อำนวยการดับเพลิง มอบหมาย</p> <p>๑. ให้รีบไปยังจุดเกิดเหตุ คอยรับคำสั่งจากผู้อำนวยการดับเพลิง และหัวหน้าฝ่ายประสานงาน</p> <p>๒. ป้องกันมิให้บุคคลภายนอกที่ไม่มีหน้าที่เกี่ยวข้องเข้าก่อนได้รับอนุญาต</p> <p>๓. ควบคุมการป้องกันทรัพย์สินที่ฝ่ายเคลื่อนย้ายนำมาเก็บไว้</p> <p>๑. ให้รับผิดชอบในการกำหนดจุดปลอดภัยอัคคีภัยในการเก็บวัสดุครุภัณฑ์</p> <p>๒. อำนวยความสะดวกในการเคลื่อนย้ายขนส่งวัสดุครุภัณฑ์</p> <p>๓. จัดยานพาหนะและอุปกรณ์ขนย้าย</p>

ผู้ปฏิบัติงาน	หน้าที่รับผิดชอบ
<u>ฝ่ายส่งเสริมปฏิบัติการ</u> - หน่วยติดต่อดับเพลิงจากพื้นที่อื่น - หน่วยเดินเครื่องสูบน้ำฉุกเฉิน	ให้ปฏิบัติดังนี้ ๑. ให้แจ้งสัญญาณ SAFETY ORDER SYSTEM (SOS) ๒. พนักงานที่ราบเหตุเพลิงไหม้และต้องการเข้ามาช่วยเหลือดับเพลิง ให้รายงานตัวต่อผู้อำนวยการดับเพลิงเพื่อทำการแบ่งเป็นชุดช่วยเหลือส่งเสริมการปฏิบัติงาน ๓. สำหรับการเกิดอัคคีภัยในบริเวณเครื่องจักร ชุดดับเพลิงควรมาจากชุดดับเพลิงในสถานที่นั้น ผู้ที่มาช่วยเหลือควรช่วยเหลือในการลำเลียงอุปกรณ์ดับเพลิง ๔. คอยคำสั่งจากผู้อำนวยการดับเพลิง ให้คอยอยู่บริเวณที่เกิดเพลิงไหม้ ให้ปฏิบัติดังนี้ ๑. ให้เดินเครื่องสูบน้ำดับเพลิงทันทีที่ได้รับแจ้งเหตุเพลิงไหม้ ๒. ทำการควบคุมดูแลเครื่องสูบน้ำดับเพลิงขณะที่เกิดเพลิงไหม้ ๓. ในเวลาปกติให้ตรวจสอบเครื่องมือ อุปกรณ์ใช้งานตามรายการตรวจเช็ค
<u>ศูนย์รวมข่าว/สื่อสาร</u>	ให้ปฏิบัติดังนี้ ๑. เมื่อทราบข่าวเกิดเพลิงไหม้จะต้องทำการการตรวจสอบข่าว ๒. แจ้งเหตุเพลิงไหม้ ๓. ติดตามข่าว แจ้งข่าวเป็นระยะ ๔. ติดต่อขอความช่วยเหลือ (ถ้ามีการสื่อสาร) ๕. แจ้งข่าวอีกครั้งเมื่อเพลิงสงบ

ผู้รับผิดชอบในตำแหน่งต่างๆ ตามผู้ปฏิบัติงาน
ตามโครงสร้างหน่วยงานป้องกันระงับอัคคีภัยเมื่อเกิดเหตุเพลิงไหม้ขั้นรุนแรง (ถ้ามี)

ตำแหน่ง	เวลาปกติ (วันธรรมดา) ๐๘.๐๐-๑๗.๐๐ น.	นอกเวลาปกติ (วันธรรมดา) ๑๗.๐๐-๐๘.๐๐ น.	วันหยุด ๐๘.๐๐-๒๔.๐๐-๐๘.๐๐ น.
๑. ผู้อำนวยการ ดับเพลิง			
๒. หัวหน้าฝ่ายไฟฟ้า			
๓. หัวหน้าฝ่าย ปฏิบัติการ -หน่วยคุม เครื่องจักร			
๔. หัวหน้าฝ่าย สื่อสารและ ประสานงาน - <u>หน่วยสนับสนุน</u> - พยาบาล - เจ้าหน้าที่ ยานพาหนะ - เจ้าหน้าที่ศูนย์รวม ข่าวและสื่อสาร - <u>หน่วยจัดหาและ สนับสนุนการ ดับเพลิง</u> - ผู้ประสานงาน - ผู้จ่ายอุปกรณ์ ดับเพลิง - ผู้สื่อข่าวผ่าน ศูนย์รวมข่าว และสื่อสาร - หน่วยยาม รักษาการณ์			

ตำแหน่ง	เวลาปกติ (วันธรรมดา) ๐๘.๐๐-๑๗.๐๐ น.	นอกเวลาปกติ (วันธรรมดา) ๑๗.๐๐-๐๘.๐๐ น.	วันหยุด ๐๘.๐๐-๒๔.๐๐-๐๘.๐๐ น.
๕.หัวหน้าฝ่าย เคลื่อนย้าย ภายใน/ ภายนอก			
๖.หัวหน้าฝ่าย ส่งเสริมปฏิบัติการ - หน่วยเดินเครื่อง สูบน้ำฉุกเฉิน - หน่วยติดต่อ ดับเพลิงจาก พื้นที่อื่น - ใช้ Safety Order System (SOS)			

๕. แผนอพยพหนีไฟ

แผนอพยพหนีไฟนั้นกำหนดขึ้นเพื่อความปลอดภัยของชีวิตและทรัพย์สินของพนักงานและของสถานประกอบการในขณะเกิดเพลิงไหม้

แผนอพยพหนีไฟที่กำหนดขึ้นนั้น มีองค์ประกอบต่างๆ เช่น หน่วยตรวจสอบจำนวนพนักงาน,ผู้นำทางหนีไฟ,จุดนัดพบ,หน่วยช่วยชีวิต และยานพาหนะ ฯลฯ ควรได้กำหนดผู้รับผิดชอบในแต่ละหน่วยงานโดยขึ้นตรงต่อผู้อำนวยการอพยพหนีไฟหรือผู้อำนวยการดับเพลิงดังนี้

- ผู้อำนวยการอพยพหนีไฟหรือผู้อำนวยการดับเพลิง

ชื่อนายพอล ออร์นี

- ผู้อำนวยการอพยพหนีไฟหรือผู้ช่วยผู้อำนวยการดับเพลิง

ชื่อนายเฟรเดอริก เลเบอร์

ในแผนดังกล่าวควรกำหนดให้มีการปฏิบัติดังนี้

๑.ผู้นำทางหนีไฟ จะเป็นผู้นำทางพนักงานอพยพหนีไฟไปตามทางออกที่จัดไว้

๒.จุดนัดพบหรือเรียกอีกอย่างว่า “จุดรวมพล”จะเป็นสถานที่ที่ปลอดภัย ซึ่งพนักงานสามารถที่จะมารายงานตัวและทำการตรวจสอบนับจำนวนได้

๓.หน่วยตรวจสอบจำนวนพนักงาน มีหน้าที่ตรวจนับจำนวนพนักงานว่า มีการอพยพหนีไฟออกมาภายนอกบริเวณที่ปลอดภัยครบทุกคนหรือไม่ หากพบว่าพนักงานอพยพหนีไฟออกมาไม่ครบตามจำนวนจริง ซึ่งหมายถึงยังมีพนักงานติดอยู่ในพื้นที่ที่เกิดอัคคีภัย

๔.หน่วยช่วยชีวิตและยานพาหนะ จะเข้าค้นหาและทำการช่วยชีวิตพนักงานที่ยังติดค้างอยู่ในอาคารหรือในพื้นที่ที่เกิดอัคคีภัย รวมถึงกรณีของพนักงานที่ออกมาอยู่ที่จุดรวมพลแล้วมีอาการเป็นลมช็อคหมดสติหรือบาดเจ็บเป็นต้น หน่วยช่วยชีวิตและยานพาหนะจะทำการปฐมพยาบาลเบื้องต้นและติดต่อหน่วยยานพาหนะให้ในกรณีที่พยาบาลหรือแพทย์พิจารณาแล้วต้องนำส่งโรงพยาบาล

แผนอพยพหนีไฟ

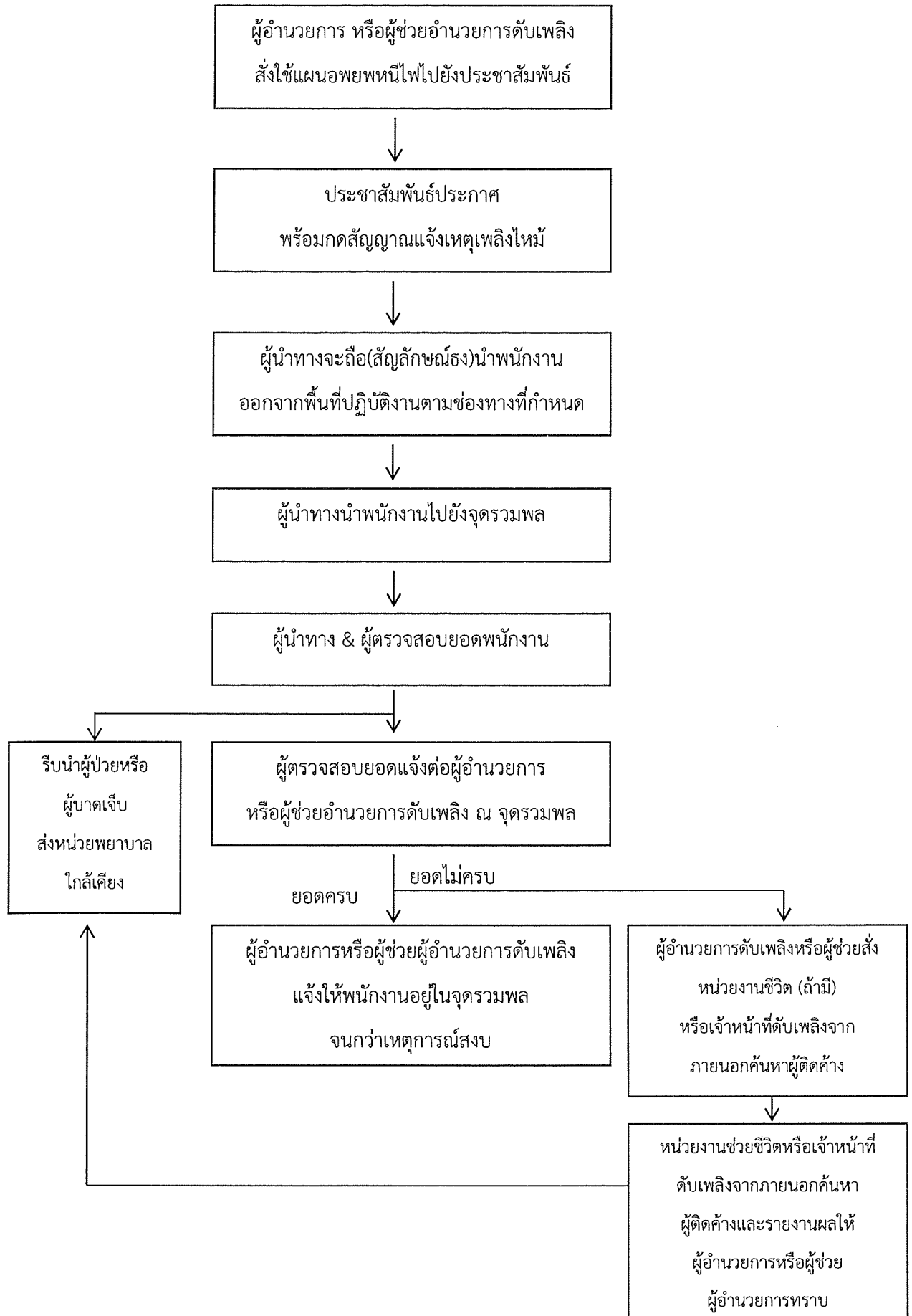

๖. แผนบรรเทาทุกข์

แผนบรรเทาทุกข์จะประกอบด้วยหัวข้อต่างๆ ดังนี้

๑. การประสานงานกับหน่วยงานของรัฐ
๒. การสำรวจความเสียหาย
๓. การรายงานตัวของเจ้าหน้าที่ทุกฝ่ายและกำหนดจุดนัดพบเพื่อรอรับคำสั่ง
๔. การช่วยชีวิตและขุดค้นหาผู้เสียชีวิต
๕. การเคลื่อนย้ายผู้ประสบภัย ทรัพย์สินและผู้เสียชีวิต
๖. การประเมินความเสียหาย ผลการปฏิบัติงานและรายงานสถานการณ์เพลิงไหม้
๗. การช่วยเหลือสงเคราะห์ผู้ประสบภัย
๘. การปรับปรุงแก้ไขปัญหาเฉพาะหน้าเพื่อให้ธุรกิจสามารถดำเนินการได้โดยเร็วที่สุด

การกำหนดหน้าที่รับผิดชอบของผู้ปฏิบัติการในแผนบรรเทาทุกข์

หน้าที่รับผิดชอบ	ผู้ปฏิบัติ
๑. การประสานงานกับหน่วยงานของรัฐ	
๒. การสำรวจความเสียหาย	
๓. การรายงานตัวของเจ้าหน้าที่ทุกฝ่ายและกำหนดจุดนัดพบของบุคลากร	
๔. การช่วยชีวิตและค้นหาผู้ประสบภัย	
๕. การเคลื่อนย้ายผู้ประสบภัย ทรัพย์สินและผู้เสียชีวิต	
๖. การประเมินความเสียหาย ผลการปฏิบัติงาน และการรายงานสถานการณ์เพลิงไหม้	
๗. การช่วยเหลือ สงเคราะห์ผู้ประสบภัย	

<p>๘. การปรับปรุงแก้ไขปัญหาเฉพาะหน้าเพื่อให้ธุรกิจสามารถดำเนินการได้โดยเร็วที่สุด</p>	<div data-bbox="831 129 1402 262"></div>
---	--

เอกสารแนบที่ 7

บันทึกการตรวจสอบระบบป้องกันและระงับอัคคีภัย

Emergency Lighting Testing

Monthly Report 2023

No.	Building	Location	INDICATOR LAMP						Testing		Power Supply Test		Remark
			AC		CHARGE / FULL		FAIL		Yes		No		
			Yes	No	Yes	No	Yes	No	Yes	No	Yes	No	
1	Building A	In front of the fire room, 1st floor	✓		✓			✓	✓			✓	เบรคเกอร์ 1 ชั้น
2	Building B	In front of the fire room, 1st floor	✓		✓			✓	✓			✓	เบรคเกอร์ 1 ชั้น
3	Building C	Pantry room 1st floor	✓		✓			✓	✓			✓	เบรคเกอร์ 1 ชั้น
4		In front of the fire room, 2nd floor	✓		✓			✓	✓			✓	เบรคเกอร์ 2 ชั้น
5		Staircase 1st floor	✓		✓			✓	✓			✓	เบรคเกอร์ 1 ชั้น
6		Staircase 2nd floor	✓		✓			✓	✓			✓	เบรคเกอร์ 2 ชั้น
7		Pantry room 3rd floor	✓		✓			✓	✓			✓	เบรคเกอร์ 3 ชั้น
8	Building D	Pantry room 1st floor	✓		✓			✓	✓			✓	เบรคเกอร์ 1 ชั้น
9		Staircase 1st floor	✓		✓			✓	✓			✓	เบรคเกอร์ 1 ชั้น
10		In front of the fire room, 2nd floor	✓		✓			✓	✓			✓	เบรคเกอร์ 2 ชั้น
11		Staircase 2nd floor	✓		✓			✓	✓			✓	เบรคเกอร์ 2 ชั้น
12		Pantry room 3rd floor	✓		✓			✓	✓			✓	เบรคเกอร์ 3 ชั้น
13	Building E	Pantry room 1st floor	✓		✓			✓	✓			✓	เบรคเกอร์ 1 ชั้น
14		Staircase 1st floor	✓		✓			✓	✓			✓	เบรคเกอร์ 1 ชั้น
15		In front of the fire room, 2nd floor	✓		✓			✓	✓			✓	เบรคเกอร์ 2 ชั้น
16		Staircase 2nd floor	✓		✓			✓	✓			✓	เบรคเกอร์ 2 ชั้น
17		Pantry room 3rd floor	✓		✓			✓	✓			✓	เบรคเกอร์ 3 ชั้น
18	Building F	Pantry room 1st floor	✓		✓			✓	✓			✓	เบรคเกอร์ 1 ชั้น
19		Staircase 1st floor	✓		✓			✓	✓			✓	เบรคเกอร์ 1 ชั้น
20		Staircase 2nd floor	✓		✓			✓	✓			✓	เบรคเกอร์ 2 ชั้น
21		In front of the fire room, 2nd floor	✓		✓			✓	✓			✓	เบรคเกอร์ 2 ชั้น
22		Pantry room 3rd floor	✓		✓			✓	✓			✓	เบรคเกอร์ 3 ชั้น
23	Building G	In front of the fire room, 1st floor	✓		✓			✓	✓			✓	เบรคเกอร์ 1 ชั้น
24	Building H	In front of the fire room, 1st floor	✓		✓			✓	✓			✓	เบรคเกอร์ 1 ชั้น
25		YOGA fire room	✓		✓			✓	✓			✓	เบรคเกอร์ 1 ชั้น
26		In front of the Wine	✓		✓			✓	✓			✓	เบรคเกอร์ 1 ชั้น
27		In front of Kids club	✓		✓			✓	✓			✓	เบรคเกอร์ 1 ชั้น
28		Security room	✓		✓			✓	✓			✓	เบรคเกอร์ 1 ชั้น
29		Office FB room	✓		✓			✓	✓			✓	เบรคเกอร์ 1 ชั้น
30		In front of Store FB room	✓		✓			✓	✓			✓	เบรคเกอร์ 1 ชั้น
31		In front of Store HR room	✓		✓			✓	✓			✓	เบรคเกอร์ 1 ชั้น
32		Canteen room 1	✓		✓			✓	✓			✓	เบรคเกอร์ 1 ชั้น
33		Canteen room 2	✓		✓			✓	✓			✓	เบรคเกอร์ 1 ชั้น

Emergency Lighting Testing

Monthly Report 2023

No.	Building	Location	INDICATOR LAMP						Testing		Power Supply Test		Remark
			AC		CHARGE / FULL	FAIL				Yes	No		
			Yes	No		Yes	No					Yes	
34		Front Security room	✓		✓			✓	✓			ปกติ	
35		In front of toilet basement	✓		✓			✓	✓			ปกติ	
36		In front of freezer room No.35	✓		✓			✓	✓			ปกติ	
37		In front of Pump room door#1	✓		✓			✓	✓			ปกติ	
38		Pump room door#2	✓		✓			✓	✓			ปกติ	
39		Butcher room	✓		✓			✓	✓			ปกติ	
40		Staircase MK	✓		✓			✓	✓			ปกติ	
41	Fitness	Fire room, 1st floor	✓		✓			✓	✓			ปกติ	
42		Staircase 1st floor	✓		✓			✓	✓			ปกติ	
43		Fire room, 2nd floor	✓		✓			✓	✓			ปกติ	
44		Staircase 2nd floor	✓		✓			✓	✓			ปกติ	
45		Fire room, 3rd floor	✓		✓			✓	✓			ปกติ	
46	Spa	Fire room, 1st floor	✓		✓			✓	✓			ปกติ	
47		Behind kitchen 1st floor	✓		✓			✓	✓			ปกติ	
48		Fire room, 2nd floor	✓		✓			✓	✓			ปกติ	
49		Head Spa room 2nd floor	✓		✓			✓	✓			ปกติ	
50			✓		✓			✓	✓			ปกติ	

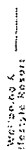

Monthly 2027

พจนานุกรม	✓
พจนานุกรม	✓



Monthly..... November - 2027.

Check By :
Appove By

Fire Exit

Monthly..... 2023									
No.	Building	Location	INDICATOR LAMP		Testing		Power Supply Test		Remark
			AC	FAIL	Yes	No	Yes	No	
33	Building A	Front room E206	✓	✓	✓	✓	✓	✓	✓
34		Front lift 3rd floor	✓	✓	✓	✓	✓	✓	✓
35		Front room E301	✓	✓	✓	✓	✓	✓	✓
36		Front room E305	✓	✓	✓	✓	✓	✓	✓
37	Building F	Front room F105	✓	✓	✓	✓	✓	✓	✓
38		Front shop 1st floor	✓	✓	✓	✓	✓	✓	✓
39		Front shop 2nd floor	✓	✓	✓	✓	✓	✓	✓
40		Front room F205	✓	✓	✓	✓	✓	✓	✓
41		Front lift 3rd floor	✓	✓	✓	✓	✓	✓	✓
42		Front room F303	✓	✓	✓	✓	✓	✓	✓
43	Building G	Front room G101	✓	✓	✓	✓	✓	✓	✓
44		Front room G102	✓	✓	✓	✓	✓	✓	✓
45		Front room G201	✓	✓	✓	✓	✓	✓	✓
46		Front room G202	✓	✓	✓	✓	✓	✓	✓
47	Building H	Front room H101	✓	✓	✓	✓	✓	✓	✓
48		Front room H102	✓	✓	✓	✓	✓	✓	✓
49		Front room H201	✓	✓	✓	✓	✓	✓	✓
50		Front room H202	✓	✓	✓	✓	✓	✓	✓

Check By :

Approve By :

Fire Exit

Monthly..... 2023									
No.	Building	Location	INDICATOR LAMP		Testing		Power Supply Test		Remark
			AC	FAIL	Yes	No	Yes	No	
1	Building A	Front room A101	✓	✓	✓	✓	✓	✓	✓
2		Front room A102	✓	✓	✓	✓	✓	✓	✓
3		Front room A201	✓	✓	✓	✓	✓	✓	✓
4		Front room A202	✓	✓	✓	✓	✓	✓	✓
5	Building B	Front room B101	✓	✓	✓	✓	✓	✓	✓
6		Front room B102	✓	✓	✓	✓	✓	✓	✓
7		Front room B201	✓	✓	✓	✓	✓	✓	✓
8		Front room B202	✓	✓	✓	✓	✓	✓	✓
9	Building C	Front lift 1st floor	✓	✓	✓	✓	✓	✓	✓
10		Front room C101	✓	✓	✓	✓	✓	✓	✓
11		Front room C105	✓	✓	✓	✓	✓	✓	✓
12		Front room C106	✓	✓	✓	✓	✓	✓	✓
13		Front lift 2nd floor	✓	✓	✓	✓	✓	✓	✓
14		Front room C201	✓	✓	✓	✓	✓	✓	✓
15		Front room C206	✓	✓	✓	✓	✓	✓	✓
16		Front lift 3rd floor	✓	✓	✓	✓	✓	✓	✓
17		Front room C302	✓	✓	✓	✓	✓	✓	✓
18		Front room C304	✓	✓	✓	✓	✓	✓	✓
19	Building D	Front lift 1st floor	✓	✓	✓	✓	✓	✓	✓
20		Front room D101	✓	✓	✓	✓	✓	✓	✓
21		Front room D104	✓	✓	✓	✓	✓	✓	✓
22		Front lift 2nd floor	✓	✓	✓	✓	✓	✓	✓
23		Front room D201	✓	✓	✓	✓	✓	✓	✓
24		Front room D205	✓	✓	✓	✓	✓	✓	✓
25		Front lift 3rd floor	✓	✓	✓	✓	✓	✓	✓
26		Front room D301	✓	✓	✓	✓	✓	✓	✓
27		Front room D305	✓	✓	✓	✓	✓	✓	✓
28	Building E	Front lift 1st floor	✓	✓	✓	✓	✓	✓	✓
29		Front room E101	✓	✓	✓	✓	✓	✓	✓
30		Front room E104	✓	✓	✓	✓	✓	✓	✓
31		Front lift 2nd floor	✓	✓	✓	✓	✓	✓	✓
32		Front room E201	✓	✓	✓	✓	✓	✓	✓



STAY
Wellbeing &
Lifestyle Assets

Emergency Lighting Testing

Monthly September 2023

No.	Building	Location	INDICATOR LAMP								Power Supply Test		Remark
			AC		CHARGE / FULL		FAIL				Yes	No	
			Yes	No	Yes	No	Yes	No	Yes	No			
			Yes	No	Yes	No	Yes	No	Yes	No	Yes	No	
1	Building A	In front of the fire room, 1st floor	✓		-	✓		✓		✓		✓	បាញ់ភ្លើង
2	Building B	In front of the fire room, 1st floor	✓		✓		✓		✓		✓		បាញ់ភ្លើង
3	Building C	Pantry room 1st floor	✓		✓		✓		✓		✓		បាញ់ភ្លើង
4		In front of the fire room, 2nd floor	✓		✓		✓		✓		✓		បាញ់ភ្លើង
5		Staircase 1st floor	✓		✓		✓		✓		✓		បាញ់ភ្លើង
6		Staircase 2nd floor	✓		✓		✓		✓		✓		បាញ់ភ្លើង
7		Pantry room 3rd floor	✓		✓		✓		✓		✓		បាញ់ភ្លើង
8	Building D	Pantry room 1st floor	✓		✓		✓		✓		✓		បាញ់ភ្លើង
9		Staircase 1st floor	✓		✓		✓		✓		✓		បាញ់ភ្លើង
10		In front of the fire room, 2nd floor	✓		✓		✓		✓		✓		បាញ់ភ្លើង
11		Staircase 2nd floor	✓		✓		✓		✓		✓		បាញ់ភ្លើង
12		Pantry room 3rd floor	✓		✓		✓		✓		✓		បាញ់ភ្លើង
13	Building E	Pantry room 1st floor	✓		✓		✓		✓		✓		បាញ់ភ្លើង
14		Staircase 1st floor	✓		✓		✓		✓		✓		បាញ់ភ្លើង
15		In front of the fire room, 2nd floor	✓		✓		✓		✓		✓		បាញ់ភ្លើង
16		Staircase 2nd floor	✓		✓		✓		✓		✓		បាញ់ភ្លើង
17		Pantry room 3rd floor	✓		✓		✓		✓		✓		បាញ់ភ្លើង
18	Building F	Pantry room 1st floor	✓		✓		✓		✓		✓		បាញ់ភ្លើង
19		Staircase 1st floor	✓		✓		✓		✓		✓		បាញ់ភ្លើង
20		Staircase 2nd floor	✓		✓		✓		✓		✓		បាញ់ភ្លើង
21		In front of the fire room, 2nd floor	✓		✓		✓		✓		✓		បាញ់ភ្លើង
22		Pantry room 3rd floor	✓		✓		✓		✓		✓		បាញ់ភ្លើង
23	Building G	In front of the fire room, 1st floor	✓		-	-	-	-	-	-	-	-	បាញ់ភ្លើង
24	Building H	In front of the fire room, 1st floor	✓		✓		✓		✓		✓		បាញ់ភ្លើង
25		YOGA fire room	✓		-	✓		✓		✓		✓	បាញ់ភ្លើង
26		In front of the Wine	✓		✓		✓		✓		✓		បាញ់ភ្លើង
27		In front of Kids club	✓		-	-	-	-	-	-	-	-	បាញ់ភ្លើង
28		Security room	✓		✓		✓		✓		✓		បាញ់ភ្លើង
29		Office FB room	✓		✓		✓		✓		✓		បាញ់ភ្លើង
30		In front of Store FB room	✓		✓		✓		✓		✓		បាញ់ភ្លើង
31		In front of Store HR room	✓		✓		✓		✓		✓		បាញ់ភ្លើង
32		Canteen room 1	✓		✓		✓		✓		✓		បាញ់ភ្លើង
33		Canteen room 2	✓		✓		✓		✓		✓		បាញ់ភ្លើង

Check By :

Approve By :



STAY
Wellbeing &
Lifestyle Assets

Emergency Lighting Testing

Monthly September 2023

Monthly Report

No.	Building	Location	INDICATOR LAMP						Testing		Power Supply Test		Remark
			AC		CHARGE / FULL		FAIL		Yes	No	Yes	No	
			Yes	No	Yes	No	Yes	No					
34		Front Security room	✓		✓		✓		✓		✓		បាញ់ភ្លើង
35		In front of toilet basement	✓		✓		✓		✓		✓		បាញ់ភ្លើង
36		In front of freezer room No.35	✓		✓		✓		✓		✓		បាញ់ភ្លើង
37		In front of Pump room door#1	✓		✓		✓		✓		✓		បាញ់ភ្លើង
38		Pump room door#2	✓		✓		✓		✓		✓		បាញ់ភ្លើង
39		Butcher room	✓		✓		✓		✓		✓		បាញ់ភ្លើង
40		Staircase PK	✓		✓		✓		✓		✓		បាញ់ភ្លើង
41	Fitness	Fire room, 1st floor	✓		✓		✓		✓		✓		បាញ់ភ្លើង
42		Staircase 1st floor	✓		✓		✓		✓		✓		បាញ់ភ្លើង
43		Fire room, 2nd floor	✓		✓		✓		✓		✓		បាញ់ភ្លើង
44		Staircase 2nd floor	✓		✓		✓		✓		✓		បាញ់ភ្លើង
45		Fire room, 3rd floor	✓		✓		✓		✓		✓		បាញ់ភ្លើង
46	Spa	Fire room, 1st floor	✓		✓		✓		✓		✓		បាញ់ភ្លើង
47		Behind kitchen 1st floor	✓		✓		✓		✓		✓		បាញ់ភ្លើង
48		Fire room, 2nd floor	✓		✓		✓		✓		✓		បាញ់ភ្លើង
49		Head Spa room 2nd floor	✓		✓		✓		✓		✓		បាញ់ភ្លើង
50			✓		✓		✓		✓		✓		បាញ់ភ្លើង

Fire Exit

19th September 2020

No.	Building	Location	INDICATOR LAMP				Testing		Power Supply Test		Remark
			AC	FAIL	Yes	No	Yes	No	Yes	No	
1	Building A	Front room A101	✓	✓	✓	✓	✓	✓	✓	✓	
2		Front room A102	✓	✓	✓	✓	✓	✓	✓	✓	
3		Front room A201	✓	✓	✓	✓	✓	✓	✓	✓	
4		Front room A202	✓	✓	✓	✓	✓	✓	✓	✓	
5	Building B	Front room B101	✓	✓	✓	✓	✓	✓	✓	✓	
6		Front room B102	✓	✓	✓	✓	✓	✓	✓	✓	
7		Front room B201	✓	✓	✓	✓	✓	✓	✓	✓	
8		Front room B202	✓	✓	✓	✓	✓	✓	✓	✓	
9	Building C	Front lift 1st floor	✓	✓	✓	✓	✓	✓	✓	✓	
10		Front room C101	✓	✓	✓	✓	✓	✓	✓	✓	
11		Front room C105	✓	✓	✓	✓	✓	✓	✓	✓	
12		Front room C106	✓	✓	✓	✓	✓	✓	✓	✓	
13		Front lift 2nd floor	✓	✓	✓	✓	✓	✓	✓	✓	
14		Front room C201	✓	✓	✓	✓	✓	✓	✓	✓	
15		Front room C206	✓	✓	✓	✓	✓	✓	✓	✓	
16		Front lift 3rd floor	✓	✓	✓	✓	✓	✓	✓	✓	
17		Front room C302	✓	✓	✓	✓	✓	✓	✓	✓	
18		Front room C304	✓	✓	✓	✓	✓	✓	✓	✓	
19	Building D	Front lift 1st floor	✓	✓	✓	✓	✓	✓	✓	✓	
20		Front room D101	✓	✓	✓	✓	✓	✓	✓	✓	
21		Front room D104	✓	✓	✓	✓	✓	✓	✓	✓	
22		Front lift 2nd floor	✓	✓	✓	✓	✓	✓	✓	✓	
23		Front room D201	✓	✓	✓	✓	✓	✓	✓	✓	
24		Front room D205	✓	✓	✓	✓	✓	✓	✓	✓	
25		Front lift 3rd floor	✓	✓	✓	✓	✓	✓	✓	✓	
26		Front room D301	✓	✓	✓	✓	✓	✓	✓	✓	
27		Front room D305	✓	✓	✓	✓	✓	✓	✓	✓	
28	Building E	Front lift 1st floor	✓	✓	✓	✓	✓	✓	✓	✓	
29		Front room E101	✓	✓	✓	✓	✓	✓	✓	✓	
30		Front room E104	✓	✓	✓	✓	✓	✓	✓	✓	
31		Front lift 2nd floor	✓	✓	✓	✓	✓	✓	✓	✓	
32		Front room E201	✓	✓	✓	✓	✓	✓	✓	✓	
33		Front room E206	✓	✓	✓	✓	✓	✓	✓	✓	

Check By :

Approve By :

Fire Exit

19th September 2020

34		Front lift 3rd floor	✓	✓	✓	✓	✓	✓	✓	✓	
35		Front room E301	✓	✓	✓	✓	✓	✓	✓	✓	
36		Front room E305	✓	✓	✓	✓	✓	✓	✓	✓	
37	Building F	Front room F105	✓	✓	✓	✓	✓	✓	✓	✓	
38		Front shop 1st floor	✓	✓	✓	✓	✓	✓	✓	✓	
39		Front shop 2nd floor	✓	✓	✓	✓	✓	✓	✓	✓	
40		Front room F205	✓	✓	✓	✓	✓	✓	✓	✓	
41		Front lift 3rd floor	✓	✓	✓	✓	✓	✓	✓	✓	
42		Front room F303	✓	✓	✓	✓	✓	✓	✓	✓	
43	Building G	Front room G101	✓	✓	✓	✓	✓	✓	✓	✓	
44		Front room G102	✓	✓	✓	✓	✓	✓	✓	✓	
45		Front room G201	✓	✓	✓	✓	✓	✓	✓	✓	
46		Front room G202	✓	✓	✓	✓	✓	✓	✓	✓	
47	Building H	Front room H101	✓	✓	✓	✓	✓	✓	✓	✓	
48		Front room H102	✓	✓	✓	✓	✓	✓	✓	✓	
49		Front room H201	✓	✓	✓	✓	✓	✓	✓	✓	
50		Front room H202	✓	✓	✓	✓	✓	✓	✓	✓	

Check By :

Approve By :

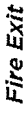

Fire Exit

STAY

Monthly... ၇၁၇၁၂၄ ၂၀၂၃

No.	Building	Location	INDICATOR LAMP				Testing		Power Supply Test		Remark		
			AC		FAIL	Yes	No	Yes	No	Yes		No	
			Yes	No									
1	Building A	Front room A101	✓		✓		✓					ปกติอยู่คนเดียว	
2		Front room A102	✓			✓					✓		
3		Front room A201	✓			✓							
4		Front room A202	✓			✓							
5	Building B	Front room B101	✓		✓		✓						
6		Front room B102	✓		✓		✓						
7		Front room B201	✓		✓		✓						
8		Front room B202	✓		✓		✓						
9	Building C	Front lift 1st floor	✓		✓		✓						
10		Front room C101	✓		✓		✓						
11		Front room C105	✓		✓		✓						
12		Front room C106	✓		✓		✓						
13		Front lift 2nd floor	✓		✓		✓						
14		Front room C201	✓		✓		✓						
15		Front room C206	✓		✓		✓						
16		Front lift 3rd floor	✓			✓		✓				ปกติอยู่คนเดียว	
17		Front room C302	✓		✓		✓					ปกติอยู่คนเดียว	
18		Front room C304	✓		-	-	-	-	-	-	-		
19		Building D	Front lift 1st floor	✓		✓		✓					
20			Front room D101	✓		✓		✓					
21	Front room D104		✓		✓		✓						
22	Front lift 2nd floor		✓		✓		✓						
23		Front room D201	✓		✓		✓						
24		Front room D205	✓			✓		✓				ปกติอยู่คนเดียว	
25		Front lift 3rd floor	✓		✓		✓						
26		Front room D301	✓		✓		✓						
27	Building E	Front room D305	✓		✓		✓						
28		Front lift 1st floor	✓		✓		✓						
29		Front room E101	✓		✓		✓						
30		Front room E104	✓		✓		✓						
31		Front lift 2nd floor	✓		✓		✓						
32		Front room E201	✓		✓		✓						
33		Front room E206	✓		✓		✓						
34		Front lift 3rd floor	✓		✓		✓						
35		Front room E301	✓		✓		✓						
36		Front room E305	✓		✓		✓						



Fire Exit

STATY

Monthly 01.07.2024. 2023

[illegible]

Check By _____

Approve



Emergency Lighting Testing

Monthly 2023

INDICATOR LAMP																Testing		Power Supply Test		Remark
No.	Building	Location	AC		CHARGE / FULL		FAIL		Yes	No	Yes	No	Yes	No	Yes	No				
			Yes	No	Yes	No	Yes	No												
33		Canteen room 2	/		/			/		/		/								
34		Front Security room	/		/			/		/		/								
35		In front of toilet basement	/		/			/		/		/								
36		In front of freezer room No.35	/		/			/		/		/					110V 10A			
37		In front of Pump room door#1	/		/			/		/		/								
38		Pump room door#2	/		/			/		/		/					110V 10A			
39		Butcher room	/		/			/		/		/								
40		Staircase MK	/		/			/		/		/								
41	Fitness	Fire room, 1st floor	/		/			/		/		/					NB 100W			
42		Staircase 1st floor	/		/			/		/		/					110V 10A			
43		Fire room, 2nd floor	/		/			/		/		/					110V 10A			
44		Staircase 2nd floor	/		/			/		/		/					110V 10A			
45		Fire room, 3rd floor	/		/			/		/		/								
46	Spa	Fire room, 1st floor	/		/			/		/		/					110V 10A			
47		Behind kitchen 1st floor	/		/			/		/		/					110V 10A			
48		Fire room, 2nd floor	/		/			/		/		/					110V 10A			
49		Head Spa room 2nd floor	/		/			/		/		/					110V 10A			
50			/		/			/		/		/					110V 10A			

Approve By :



STAY

Fire Exit

Monthly 2023

No.	Weathering & Lifestyle Resistant Building	Location	INDICATOR LAMP						Testing		Power Supply Test		Remark
			AC		FAIL		Yes	No	Yes	No	Yes	No	
			Yes	No	Yes	No							
1	Building A	Front room A101	/	/			/	/	/	/			
2		Front room A102	/	/			/	/	/	/			
3		Front room A201	/	/			/	/	/	/			Form 6
4		Front room A202	/	/			/	/	/	/			
5	Building B	Front room B101	/	/			/	/	/	/			
6		Front room B102	/	/			/	/	/	/			
7		Front room B201	/	/			/	/	/	/			Form 6
8		Front room B202	/	/			/	/	/	/			
9	Building C	Front lift 1st floor	/	/			/	/	/	/			Form 6
10		Front room C101	/	/			/	/	/	/			Form 6
11		Front room C105	/	/			/	/	/	/			Form 6
12		Front room C106	/	/			/	/	/	/			
13		Front lift 2nd floor	/	/			/	/	/	/			
14		Front room C201	/	/			/	/	/	/			
15		Front room C206	/	/			/	/	/	/			
16		Front lift 3rd floor	/	/			/	/	/	/			Form 6
17		Front room C302	/	/			/	/	/	/			
18		Front room C304	/	/			/	/	/	/			Form 6
19	Building D	Front lift 1st floor	/	/			/	/	/	/			
20		Front room D101	/	/			/	/	/	/			
21		Front room D104	/	/			/	/	/	/			
22		Front lift 2nd floor	/	/			/	/	/	/			
23		Front room D201	/	/			/	/	/	/			
24		Front room D205	/	/			/	/	/	/			Form 6
25		Front lift 3rd floor	/	/			/	/	/	/			
26		Front room D301	/	/			/	/	/	/			
27		Front room D305	/	/			/	/	/	/			
28	Building E	Front lift 1st floor	/	/			/	/	/	/			
29		Front room E101	/	/			/	/	/	/			
30		Front room E104	/	/			/	/	/	/			
31		Front lift 2nd floor	/	/			/	/	/	/			
32		Front room E201	/	/			/	/	/	/			
33		Front room E206	/	/			/	/	/	/			
34		Front lift 3rd floor	/	/			/	/	/	/			
35		Front room E301	/	/			/	/	/	/			
36		Front room E305	/	/			/	/	/	/			

[illegible]

Check By :

Approve By _____



STAY

Fire Exit

Monthly ... 2023

No.	Building	Location	INDICATOR LAMP				Testing		Power Supply Test		Remark
			AC		FAIL		Yes	No	Yes	No	
			Yes	No	Yes	No					
1	Building A	Front room A101	✓		✓			✓		✓	ปกติ
2		Front room A102	✓			✓		✓		✓	ปกติ
3		Front room A201	✓		✓			✓		✓	ปกติ
4		Front room A202	✓		✓			✓		✓	ปกติ
5	Building B	Front room B101	✓		✓			✓		✓	ปกติ
6		Front room B102	✓		✓			✓		✓	ปกติ
7		Front room B201	✓		✓			✓		✓	ปกติ
8		Front room B202	✓		✓			✓		✓	ปกติ
9	Building C	Front lift 1st floor	✓			✓		✓		✓	ปกติ
10		Front room C101	✓		✓			✓		✓	ปกติ
11		Front room C105	✓		✓			✓		✓	ปกติ
12		Front room C106	✓		✓			✓		✓	ปกติ
13		Front lift 2nd floor	✓		✓			✓		✓	ปกติ
14		Front room C201	✓		✓			✓		✓	ปกติ
15		Front room C206	✓		✓			✓		✓	ปกติ
16		Front lift 3rd floor	✓			✓		✓		✓	ปกติ
17		Front room C302	-	-	-	-		-		-	ปกติ
18		Front room C304	✓			✓		✓		✓	ปกติ
19	Building D	Front lift 1st floor	✓		✓			✓		✓	ปกติ
20		Front room D101	✓		✓			✓		✓	ปกติ
21		Front room D104	✓		✓			✓		✓	ปกติ
22		Front lift 2nd floor	✓		✓			✓		✓	ปกติ
23		Front room D201	✓		✓			✓		✓	ปกติ
24		Front room D205	✓			✓		✓		✓	ปกติ
25		Front lift 3rd floor	✓		✓			✓		✓	ปกติ
26		Front room D301	✓		✓			✓		✓	ปกติ
27		Front room D305	✓		✓			✓		✓	ปกติ
28	Building E	Front lift 1st floor	✓		✓			✓		✓	ปกติ
29		Front room E101	✓		✓			✓		✓	ปกติ
30		Front room E104	✓		✓			✓		✓	ปกติ
31		Front lift 2nd floor	✓		✓			✓		✓	ปกติ
32		Front room E201	✓		✓			✓		✓	ปกติ
33		Front room E206	✓		✓			✓		✓	ปกติ
34		Front lift 3rd floor	✓			✓		✓		✓	ปกติ
35		Front room E301	✓		✓			✓		✓	ปกติ
36		Front room E305	✓		✓			✓		✓	ปกติ

Check By

Approve By



STAY

Fire Exit

Monthly ... 2023

No.	Wellbeing & Lifestyle Resor Building	Location	Indicator Lamp				Testing			Power Supply Test	Remark
			Yes	No	Yes	No	Yes	No	Yes	No	
37		Front room F105	✓		✓			✓		✓	ปกติ
38		Front shop 1st floor	✓		✓			✓		✓	ปกติ
39		Front shop 2nd floor	✓		✓			✓		✓	ปกติ
40		Front room F205	✓		✓			✓		✓	ปกติ
41		Front lift 3rd floor	✓		✓			✓		✓	ปกติ
42		Front room F303	✓		✓			✓		✓	ปกติ
43	Building G	Front room G101	✓		✓			✓		✓	ปกติ
44		Front room G102	✓		✓			✓		✓	ปกติ
45		Front room G201	✓		✓			✓		✓	ปกติ
46		Front room G202	✓		✓			✓		✓	ปกติ
47	Building H	Front room H101	✓		✓			✓		✓	ปกติ
48		Front room H102	✓		✓			✓		✓	ปกติ
49		Front room H201	✓		✓			✓		✓	ปกติ
50		Front room H202	✓		✓			✓		✓	ปกติ

Check By

Approve By



STAY

STAYING & LIVING RESORT

Fire extinguisher

MonthlyJuly.....2023

No.	Item	Location	Test	Remark
1	Building A	In front of the fire room, 1st floor	(/)OK	() Abnormal
2		Front room A103	(/)OK	() Abnormal
3		Front room A203	(/)OK	() Abnormal
4	Building B	Front room B103	(/)OK	() Abnormal
5		Front room B203	(/)OK	() Abnormal
6		Front room C101	(/)OK	() Abnormal
7	Building C	Front of the Maid pantry, 1st floor	(/)OK	() Abnormal
8		Front room C201	(/)OK	() Abnormal
9		Front room C210	(/)OK	() Abnormal
10		Front room C301	(/)OK	() Abnormal
11		Front room C307	(/)OK	() Abnormal
12		Front room D103	(/)OK	() Abnormal
13	Building D	Front room D105	(/)OK	() Abnormal
14		Front room D205	(/)OK	() Abnormal
15		Between of room 206-207, 2nd floor	(/)OK	() Abnormal
16		Front of the fire room, 2nd floor	(/)OK	() Abnormal
17		Front room D302	(/)OK	() Abnormal
18		Front room D305	(/)OK	() Abnormal
19	Building E	Front room E102	(/)OK	() Abnormal
20		Front room E107	(/)OK	() Abnormal
21		Front room E202	(/)OK	() Abnormal
22		Front room E208	(/)OK	() Abnormal
23		Front room E302	(/)OK	() Abnormal
24		Front room E305	(/)OK	() Abnormal
25	Building F	Front of the Maid pantry, 1st floor	(/)OK	() Abnormal
26		Front room F205	(/)OK	() Abnormal
27		In front of the fire room, 2nd floor	(/)OK	() Abnormal
28		Front room F302	(/)OK	() Abnormal
29		In front of the fire room, 1st floor	(/)OK	() Abnormal
30		Front room G103	(/)OK	() Abnormal
31	Building H	Front room G203	(/)OK	() Abnormal
32		In front of the fire room, 1st floor	(/)OK	() Abnormal
33		Front room H103	(/)OK	() Abnormal
34	Lobby area	Front room H203	(/)OK	() Abnormal
35		Front of Meeting room (FO)	(/)OK	() Abnormal
36		Staircase (FO)	(/)OK	() Abnormal
37		YOGA counter	(/)OK	() Abnormal
38		Front of FM200	(/)OK	() Abnormal
39		In front of Canteen	(/)OK	() Abnormal



STAY

STAYING & LIVING RESORT

Fire extinguisher

MonthlyJuly.....2023

No.	Item	Location	Test	Remark
40		In front of the garbage room	(/)OK	() Abnormal
41		In front of office FB room	(/)OK	() Abnormal
42		Front Pump room	(/)OK	() Abnormal
43	Fresca	Fresca kitchen	(/)OK	() Abnormal
44		Fresca hot kitchen	(/)OK	() Abnormal
45	Kamin	Front of Conference Room 2nd floor	(/)OK	() Abnormal
46		Kamin kitchen	(/)OK	() Abnormal
47		Fitness, 1st floor	(/)OK	() Abnormal
48	STAY FIT	Fitness, 2nd floor	(/)OK	() Abnormal
49		Fitness, 3rd floor	(/)OK	() Abnormal
50	Le Spa	Spa lobby, 1st floor	(/)OK	() Abnormal
51		Entrance onsen 1st floor	(/)OK	() Abnormal
52		Front Manicure&Pedicure room 2nd	(/)OK	() Abnormal
53		Front Coriander room 2nd floor	(/)OK	() Abnormal
54		Front Cardamon room 2nd floor	(/)OK	() Abnormal
55	Stay Green Café	Stay Green Café	(/)OK	() Abnormal
REMARK:				



STAY
Sustainable &
Lifestyle Report

Fire extinguisher

MonthlyAugust.....2023

No.	Item	Location	Test	Remark
1	Building A	In front of the fire room, 1st floor	(/) OK	() Abnormal
2		Front room A103	(/) OK	() Abnormal
3		Front room A203	(/) OK	() Abnormal
4	Building B	Front room B103	(/) OK	() Abnormal
5		Front room B203	(/) OK	() Abnormal
6	Building C	Front room C101	(/) OK	() Abnormal
7		Front of the Maid pantry, 1st floor	(/) OK	() Abnormal
8		Front room C201	(/) OK	() Abnormal
9		Front room C210	(/) OK	() Abnormal
10		Front room C301	(/) OK	() Abnormal
11		Front room C307	(/) OK	() Abnormal
12	Building D	Front room D103	(/) OK	() Abnormal
13		Front room D105	(/) OK	() Abnormal
14		Front room D205	(/) OK	() Abnormal
15		Between of room 206-207, 2nd floor	(/) OK	() Abnormal
16		Front of the fire room, 2nd floor	(/) OK	() Abnormal
17		Front room D302	(/) OK	() Abnormal
18		Front room D305	(/) OK	() Abnormal
19	Building E	Front room E102	(/) OK	() Abnormal
20		Front room E107	(/) OK	() Abnormal
21		Front room E202	(/) OK	() Abnormal
22		Front room E208	(/) OK	() Abnormal
23		Front room E302	(/) OK	() Abnormal
24		Front room E305	(/) OK	() Abnormal
25	Building F	Front of the Maid pantry, 1st floor	(/) OK	() Abnormal
26		Front room F205	(/) OK	() Abnormal
27		In front of the fire room, 2nd floor	(/) OK	() Abnormal
28		Front room F302	(/) OK	() Abnormal
29	Building G	In front of the fire room, 1st floor	(/) OK	() Abnormal
30		Front room G103	(/) OK	() Abnormal
31		Front room G203	(/) OK	() Abnormal
32	Building H	In front of the fire room, 1st floor	(/) OK	() Abnormal
33		Front room H103	(/) OK	() Abnormal
34		Front room H203	(/) OK	() Abnormal
35	Lobby area	Front of Meeting room (FO)	(/) OK	() Abnormal
36		Staircase (FO)	(/) OK	() Abnormal
37		YOGA counter	(/) OK	() Abnormal
38		Front of FM200	(/) OK	() Abnormal
39	Basement area	In front of Canteen	(/) OK	() Abnormal



STAY
Sustainable &
Lifestyle Report

Fire extinguisher

MonthlyAugust.....2023

No.	Item	Location	Test	Remark
40		In front of the garbage room	(/) OK	() Abnormal
41		In front of office FB room	(/) OK	() Abnormal
42		Front Pump room	(/) OK	() Abnormal
43	Fresca	Fresca Kitchen	(/) OK	() Abnormal
44		Fresca hot Kitchen	(/) OK	() Abnormal
45		Front of Conference Room 2nd floor	(/) OK	() Abnormal
46	Kamin	Kamin Kitchen	(/) OK	() Abnormal
47	STAY FIT	Fitness, 1st floor	(/) OK	() Abnormal
48		Fitness, 2nd floor	(/) OK	() Abnormal
49		Fitness, 3rd floor	(/) OK	() Abnormal
50	Le Spa	Spa lobby, 1st floor	(/) OK	() Abnormal
51		Entrance onsen 1st floor	(/) OK	() Abnormal
52		Front Manicure&pedicure room 2nd	(/) OK	() Abnormal
53		Front Coriander room 2nd floor	(/) OK	() Abnormal
54		Front Cardamon room 2nd floor	(/) OK	() Abnormal
55	Stay Green Café	Stay Green Café	(/) OK	() Abnormal
REMARK:				



STAY

Wellbeing & Lifestyle Hotel

Fire extinguisher

MonthlySeptember.....2023

No.	Item	Location	Test	Remark
1	Building A	In front of the fire room, 1st floor	(/) OK	
2		Front room A103	(/) OK	
3		Front room A203	(/) OK	
4	Building B	Front room B103	(/) OK	
5		Front room B203	(/) OK	
6	Building C	Front room C101	(/) OK	
7		Front of the Maid pantry, 1st floor	(/) OK	
8		Front room C201	(/) OK	
9		Front room C210	(/) OK	
10		Front room C301	(/) OK	
11		Front room C307	(/) OK	
12	Building D	Front room D103	(/) OK	
13		Front room D105	(/) OK	
14		Front room D205	(/) OK	
15		Between of room 206-207, 2nd floor	(/) OK	
16		Front of the fire room, 2nd floor	(/) OK	
17		Front room D302	(/) OK	
18		Front room D305	(/) OK	
19	Building E	Front room E102	(/) OK	
20		Front room E107	(/) OK	
21		Front room E202	(/) OK	
22		Front room E208	(/) OK	
23		Front room E302	(/) OK	
24		Front room E305	(/) OK	
25	Building F	Front of the Maid pantry, 1st floor	(/) OK	
26		Front room F205	(/) OK	
27		In front of the fire room, 2nd floor	(/) OK	
28		Front room F302	(/) OK	
29	Building G	In front of the fire room, 1st floor	(/) OK	
30		Front room G103	(/) OK	
31		Front room G203	(/) OK	
32	Building H	In front of the fire room, 1st floor	(/) OK	
33		Front room H103	(/) OK	
34		Front room H203	(/) OK	
35	Lobby area	Front of Meeting room (FO)	(/) OK	
36		SaIrcase (FO)	(/) OK	
37		YOCA counter	(/) OK	
38		Front of FM200	(/) OK	
39	Basement area	In front of Canteen	(/) OK	



STAY

Wellbeing & Lifestyle Hotel

Fire extinguisher

MonthlySeptember.....2023

No.	Item	Location	Test	Remark
40		In front of the garbage room	(/) OK	
41		In front of office FB room	(/) OK	
42		Front Pump room	(/) OK	
43	Fresca	Fresca kitchen	(/) OK	
44		Fresca hot kitchen	(/) OK	
45		Front of Conference Room 2nd floor	(/) OK	
46	Kamin	Kamin kitchen	(/) OK	
47	STAY FIT	Fitness, 1st floor	(/) OK	
48		Fitness, 2nd floor	(/) OK	
49		Fitness, 3rd floor	(/) OK	
50	Le Spa	Spa lobby, 1st floor	(/) OK	
51		Entrance onsen 1st floor	(/) OK	
52		Front Manicure&Pedicure room 2nd	(/) OK	
53		Front Coriander room 2nd floor	(/) OK	
54		Front Cardamon room 2nd floor	(/) OK	
55	Stay Green Café	Stay Green Café	(/) OK	
REMARK:				



STAY

Residences &
Lifestyle Resort

Fire extinguisher

MonthlyOctober.....2023

No.	Item	Location	Test	Remark
1	Building A	In front of the fire room, 1st floor	(/) OK () Abnormal	
2		Front room A103	(/) OK () Abnormal	
3		Front room A203	(/) OK () Abnormal	
4	Building B	Front room B103	(/) OK () Abnormal	
5		Front room B203	(/) OK () Abnormal	
6	Building C	Front room C101	(/) OK () Abnormal	
7		Front of the Maid pantry, 1st floor	(/) OK () Abnormal	
8		Front room C201	(/) OK () Abnormal	
9		Front room C210	(/) OK () Abnormal	
10		Front room C301	(/) OK () Abnormal	
11		Front room C307	(/) OK () Abnormal	
12	Building D	Front room D103	(/) OK () Abnormal	
13		Front room D105	(/) OK () Abnormal	
14		Front room D205	(/) OK () Abnormal	
15		Between of room 206-207, 2nd floor	(/) OK () Abnormal	
16		Front of the fire room, 2nd floor	(/) OK () Abnormal	
17		Front room D302	(/) OK () Abnormal	
18		Front room D305	(/) OK () Abnormal	
19	Building E	Front room E102	(/) OK () Abnormal	
20		Front room E107	(/) OK () Abnormal	
21		Front room E202	(/) OK () Abnormal	
22		Front room E208	(/) OK () Abnormal	
23		Front room E302	(/) OK () Abnormal	
24		Front room E305	(/) OK () Abnormal	
25	Building F	Front of the Maid pantry, 1st floor	(/) OK () Abnormal	
26		Front room F205	(/) OK () Abnormal	
27		In front of the fire room, 2nd floor	(/) OK () Abnormal	
28		Front room F302	(/) OK () Abnormal	
29	Building G	In front of the fire room, 1st floor	(/) OK () Abnormal	
30		Front room G103	(/) OK () Abnormal	
31		Front room G203	(/) OK () Abnormal	
32	Building H	In front of the fire room, 1st floor	(/) OK () Abnormal	
33		Front room H103	(/) OK () Abnormal	
34		Front room H203	(/) OK () Abnormal	
35	Lobby area	Front of Meeting room (FO)	(/) OK () Abnormal	
36		Sairstcase (FO)	(/) OK () Abnormal	
37		YOGA counter	(/) OK () Abnormal	
38		Front of FM200	(/) OK () Abnormal	
39	Basement area	In front of Canteen	(/) OK () Abnormal	



STAY

Residences &
Lifestyle Resort

Fire extinguisher

MonthlyOctober.....2023

No.	Item	Location	Test	Remark
40		In front of the garbage room	(/) OK () Abnormal	
41		In front of office FB room	(/) OK () Abnormal	
42		Front Pump room	(/) OK () Abnormal	
43	Fresca	Fresca Kitchen	(/) OK () Abnormal	
44		Fresca hot Kitchen	(/) OK () Abnormal	
45		Front of Conference Room 2nd floor	(/) OK () Abnormal	
46	Kamin	Kamin Kitchen	(/) OK () Abnormal	
47	STAY FIT	Fitness, 1st floor	(/) OK () Abnormal	
48		Fitness, 2nd floor	(/) OK () Abnormal	
49		Fitness, 3rd floor	(/) OK () Abnormal	
50	Le Spa	Spa lobby, 1st floor	(/) OK () Abnormal	
51		Entrance onsen 1st floor	(/) OK () Abnormal	
52		Front Manicure&Pedicure room 2nd	(/) OK () Abnormal	
53		Front Coriander room 2nd floor	(/) OK () Abnormal	
54		Front Cardamon room 2nd floor	(/) OK () Abnormal	
55	Stay Green Café	Stay Green Café	(/) OK () Abnormal	
REMARK:				



Fire extinguisher

MonthlyNovember2023

No.	Item	Location	Test	Remark
1	Building A	In front of the fire room, 1st floor	(/)OK () Abnormal	
2		Front room A103	(/)OK () Abnormal	
3		Front room A203	(/)OK () Abnormal	
4	Building B	Front room B103	(/)OK () Abnormal	
5		Front room B203	(/)OK () Abnormal	
6	Building C	Front room C101	(/)OK () Abnormal	
7		Front of the Maid pantry, 1st floor	(/)OK () Abnormal	
8		Front room C201	(/)OK () Abnormal	
9		Front room C210	(/)OK () Abnormal	
10		Front room C301	(/)OK () Abnormal	
11		Front room C307	(/)OK () Abnormal	
12	Building D	Front room D103	(/)OK () Abnormal	
13		Front room D105	(/)OK () Abnormal	
14		Front room D205	(/)OK () Abnormal	
15		Between of room 206-207, 2nd floor	(/)OK () Abnormal	
16		Front of the fire room, 2nd floor	(/)OK () Abnormal	
17		Front room D302	(/)OK () Abnormal	
18		Front room D305	(/)OK () Abnormal	
19	Building E	Front room E102	(/)OK () Abnormal	
20		Front room E107	(/)OK () Abnormal	
21		Front room E202	(/)OK () Abnormal	
22		Front room E208	(/)OK () Abnormal	
23		Front room E302	(/)OK () Abnormal	
24		Front room E305	(/)OK () Abnormal	
25	Building F	Front of the Maid pantry, 1st floor	(/)OK () Abnormal	
26		Front room F205	(/)OK () Abnormal	
27		In front of the fire room, 2nd floor	(/)OK () Abnormal	
28		Front room F302	(/)OK () Abnormal	
29	Building G	In front of the fire room, 1st floor	(/)OK () Abnormal	
30		Front room G103	(/)OK () Abnormal	
31		Front room G203	(/)OK () Abnormal	
32	Building H	In front of the fire room, 1st floor	(/)OK () Abnormal	
33		Front room H103	(/)OK () Abnormal	
34		Front room H203	(/)OK () Abnormal	
35	Lobby area	Front of Meeting room (FO)	(/)OK () Abnormal	
36		Staircase (FO)	(/)OK () Abnormal	
37		YOGA counter	(/)OK () Abnormal	
38		Front of FM200	(/)OK () Abnormal	
39	Basement area	In front of Canteen	(/)OK () Abnormal	

Fire extinguisher

MonthlyNovember2023

No.	Item	Location	Test	Remark
40		In front of the garbage room	(/)OK () Abnormal	
41		In front of office FB room	(/)OK () Abnormal	
42		Front Pump room	(/)OK () Abnormal	
43	Fresca	Fresca kitchen	(/)OK () Abnormal	
44		Fresca hot Kitchen	(/)OK () Abnormal	
45		Front of Conference Room 2nd floor	(/)OK () Abnormal	
46	Kamin	Kamin Kitchen	(/)OK () Abnormal	
47	STAY FIT	Fitness, 1st floor	(/)OK () Abnormal	
48		Fitness, 2nd floor	(/)OK () Abnormal	
49		Fitness, 3rd floor	(/)OK () Abnormal	
50	Le Spa	Spa lobby, 1st floor	(/)OK () Abnormal	
51		Entrance onsen 1st floor	(/)OK () Abnormal	
52		Front Manicure&pedicure room 2nd	(/)OK () Abnormal	
53		Front Coriander room 2nd floor	(/)OK () Abnormal	
54		Front Cardamon room 2nd floor	(/)OK () Abnormal	
55	Stay Green Café	Stay Green Café	(/)OK () Abnormal	
REMARK:				



STAY

Residence 5,
L'Esplanade Parkway

Fire extinguisher

MonthlyDecember.....2023

No.	Item	Location	Test	Remark
1	Building A	In front of the fire room, 1st floor	(/) OK () Abnormal	
2		Front room A103	(/) OK () Abnormal	
3		Front room A203	(/) OK () Abnormal	
4	Building B	Front room B103	(/) OK () Abnormal	
5		Front room B203	(/) OK () Abnormal	
6		Front room C101	(/) OK () Abnormal	
7	Building C	Front of the Maid pantry, 1st floor	(/) OK () Abnormal	
8		Front room C201	(/) OK () Abnormal	
9		Front room C210	(/) OK () Abnormal	
10		Front room C301	(/) OK () Abnormal	
11		Front room C307	(/) OK () Abnormal	
12		Front room D103	(/) OK () Abnormal	
13	Building D	Front room D105	(/) OK () Abnormal	
14		Front room D205	(/) OK () Abnormal	
15		Between of room 206-207, 2nd floor	(/) OK () Abnormal	
16		Front of the fire room, 2nd floor	(/) OK () Abnormal	
17		Front room D302	(/) OK () Abnormal	
18		Front room D305	(/) OK () Abnormal	
19	Building E	Front room E102	(/) OK () Abnormal	
20		Front room E107	(/) OK () Abnormal	
21		Front room E202	(/) OK () Abnormal	
22		Front room E208	(/) OK () Abnormal	
23		Front room E302	(/) OK () Abnormal	
24		Front room E305	(/) OK () Abnormal	
25	Building F	Front of the Maid pantry, 1st floor	(/) OK () Abnormal	
26		Front room F205	(/) OK () Abnormal	
27		In front of the fire room, 2nd floor	(/) OK () Abnormal	
28		Front room F302	(/) OK () Abnormal	
29		In front of the fire room, 1st floor	(/) OK () Abnormal	
30		Front room G103	(/) OK () Abnormal	
31	Building H	Front room G203	(/) OK () Abnormal	
32		In front of the fire room, 1st floor	(/) OK () Abnormal	
33		Front room H103	(/) OK () Abnormal	
34	Lobby area	Front room H203	(/) OK () Abnormal	
35		Front of Meeting room (FO)	(/) OK () Abnormal	
36		Staircase (FO)	(/) OK () Abnormal	
37		YOGA counter	(/) OK () Abnormal	
38		Front of FM200	(/) OK () Abnormal	
39		In front of Canteen	(/) OK () Abnormal	



STAY

Residence 5,
L'Esplanade Parkway

Fire extinguisher

MonthlyDecember.....2023

No.	Item	Location	Test	Remark
40		In front of the garbage room	(/) OK () Abnormal	
41		In front of office FB room	(/) OK () Abnormal	
42		Front Pump room	(/) OK () Abnormal	
43	Fresca	Fresca Kitchen	(/) OK () Abnormal	
44		Fresca hot Kitchen	(/) OK () Abnormal	
45		Front of Conference Room 2nd floor	(/) OK () Abnormal	
46	Kamin	Kamin Kitchen	(/) OK () Abnormal	
47	STAY FIT	Fitness, 1st floor	(/) OK () Abnormal	
48		Fitness, 2nd floor	(/) OK () Abnormal	
49		Fitness, 3rd floor	(/) OK () Abnormal	
50	Le Spa	Spa lobby, 1st floor	(/) OK () Abnormal	
51		Entrance onsen 1st floor	(/) OK () Abnormal	
52		Front Manicure&Pedicure room 2nd	(/) OK () Abnormal	
53		Front Coriander room 2nd floor	(/) OK () Abnormal	
54		Front Cardamon room 2nd floor	(/) OK () Abnormal	
55	Stay Green Café	Stay Green Café	(/) OK () Abnormal	
REMARK:				



เอกสารแนบที่ 8
ใบแจ้งหนี้ค่าไฟฟ้า/น้ำบาดาล



การไฟฟ้าส่วนภูมิภาค
PROVINCIAL ELECTRICITY AUTHORITY

เลขที่ 5311.171871602300495

แจ้งค่าไฟฟ้า

ท่านผู้ใช้ไฟฟ้า บริษัท รีสอร์ทไฮล์ จำกัด

ที่อยู่สำหรับแจ้งค่าไฟฟ้า: 56/80 ม.4 ซ.สุขสันต์ 2 ต.ราไวย์ อ.เมืองภูเก็ต จ.ภูเก็ต 83130

ที่อยู่สำหรับแจ้งค่าไฟฟ้า: 56/80 ม.4 ซ.สุขสันต์ 2 ต.ราไวย์ อ.เมืองภูเก็ต จ.ภูเก็ต 83130

การไฟฟ้าส่วนภูมิภาค ขอแจ้งค่าไฟฟ้าประจำเดือนกรกฎาคม พ.ศ. 2566 (07/2566) ตามรายละเอียดดังนี้

รหัสการไฟฟ้า	หมายเลขผู้ใช้ไฟฟ้า	รหัสเครื่องวัด	ประเภทอัตรา	แรงดัน	ตัวคูณ	วันที่อ่านหน่วย
K06401	KCLO9016 - 020021947759	6001695890	5124	22-33 KV	4500	31/07/2566

เลขอ่านเครื่องวัดและหน่วยก่อนการตัดหน่วยมิเตอร์		จำนวนเงิน (บาท)	
P	4.232	553.50	73,576.76
OP (มิเตอร์วัด)	3.455	495.00	
H	4.154	558.00	
รวมค่า FT (บาท)		0.9119	
รวมค่า FT (บาท)		288,585.00	
รวมจำนวนเงินค่า FT (บาท)		283,160.66	

ค่า FT ระบบผลิต (บาท/หน่วย)		0.9119
ค่า FT ระบบส่ง (บาท/หน่วย)		0.0000
ค่า FT ระบบจำหน่าย (บาท/หน่วย)		0.0000
รวมค่า FT (บาท/หน่วย)		0.9119
หน่วยที่ผลิตค่า FT (หน่วย)		288,585.00
รวมจำนวนเงินค่า FT (บาท)		283,160.66

จำนวนเงิน (บาท)		996,579.35
-----------------	--	------------

ค่าไฟฟ้าฐาน		1,259,740.01
-------------	--	--------------

ค่าไฟฟ้า + ค่า FT		88,181.80
-------------------	--	-----------

ค่าพาหนะแอร์เพดเดอร์		1,259,740.01
----------------------	--	--------------

รวมเงินค่าไฟฟ้า		1,347,921.81
-----------------	--	--------------

ภาษีมูลค่าเพิ่ม 7 %		94,314.55
---------------------	--	-----------

รวมเงินที่ต้องชำระ		1,442,236.36
--------------------	--	--------------

ค่าบริการ 312.24 บาท ได้รับการอุดหนุน 0.00 บาท		312.24
--	--	--------

ค่าไฟฟ้าฐาน		996,579.35
-------------	--	------------

ค่าไฟฟ้า		73,576.76
----------	--	-----------

รวมเงินค่าไฟฟ้า		1,070,156.11
-----------------	--	--------------

ภาษีมูลค่าเพิ่ม 7 %		74,910.93
---------------------	--	-----------

รวมเงินที่ต้องชำระ		1,145,067.04
--------------------	--	--------------

ค่าบริการ 312.24 บาท ได้รับการอุดหนุน 0.00 บาท		312.24
--	--	--------

ค่าไฟฟ้าฐาน		996,579.35
-------------	--	------------

ค่าไฟฟ้า		73,576.76
----------	--	-----------

รวมเงินค่าไฟฟ้า		1,070,156.11
-----------------	--	--------------

ภาษีมูลค่าเพิ่ม 7 %		74,910.93
---------------------	--	-----------

รวมเงินที่ต้องชำระ		1,145,067.04
--------------------	--	--------------

ค่าบริการ 312.24 บาท ได้รับการอุดหนุน 0.00 บาท		312.24
--	--	--------

ค่าไฟฟ้าฐาน		996,579.35
-------------	--	------------

ค่าไฟฟ้า		73,576.76
----------	--	-----------

รวมเงินค่าไฟฟ้า		1,070,156.11
-----------------	--	--------------



ใบเสร็จรับเงิน/ใบกำกับภาษี เลขที่ A643986608150246

การไฟฟ้าส่วนภูมิภาคตำบลฉลอง (สาขาที่ 00843)

เลขที่ 1/113 หมู่ 5 ตำบลฉลอง อำเภอเมืองภูเก็ต จังหวัด

ภูเก็ต 83130

เลขประจำตัวผู้เสียภาษี 0994000165501

เลขประจำเครื่อง K06401-94398

ชื่อ บริษัท รีสอร์ทไฮล์ จำกัด

Tax ID 010559184379 สาขา 00001

ที่อยู่ เลขที่ 56/80 ม.4 ซ.สุขสันต์ 2 ต.ราไวย์ อ.เมือง

ภูเก็ต จ.ภูเก็ต 83130

รหัสเครื่องวัด 0001695890 ประเภทอัตรา 6124

K06401 การไฟฟ้าส่วนภูมิภาคตำบลฉลอง

หมายเลขผู้ใช้ไฟฟ้า 20021947759

ประจำเดือน 07/2566 วันที่ย่านหน่วย 31/07/2566

เลขอ่านครั้งหลัง 732.66 เลขอ่านครั้งก่อน 708.57

หน่วยที่ใช้

ค่าไฟฟ้าฐาน

ค่า FT 0.9119 บาท/หน่วย

รวมเงินค่าไฟฟ้า

ภาษีมูลค่าเพิ่ม 7 %

รวมเงินทั้งสิ้น

ชำระ 1,347,921.81 บาท

ทอนเงิน 0.00 บาท

- โฉด อ.ไทยพาณิชย์ จำกัด

(มหาชน) ห้างฉลอง (ภูเก็ต)

00803412 สาขา 15/08/2566

วันที่ชำระเงิน 16/08/2566 เวลา 14:39 น. คุณใบเสร็จ

427464

อ้างอิงใบแจ้งค่าไฟฟ้าเลขที่ 871602300495

87.02/08/2566

รวมเงินที่ต้องชำระ: 1,145,067.04 บาท (หนึ่งแสนสี่หมื่นห้าพันเจ็ดร้อยเจ็ดบาทถ้วน)

โปรดชำระภายในวันที่ 21 สิงหาคม พ.ศ. 2566

หมายเหตุ: ท่านสามารถชำระเงินดังกล่าวได้ที่สำนักงานการไฟฟ้าแห่งนั้น

จึงเรียนมาเพื่อโปรดชำระเงินภายในวันที่กำหนดต่อไปนี้ด้วย จะขอบคุนยิ่ง

02002194775923070000013479218195

การไฟฟ้าส่วนภูมิภาค

"เอกสารนี้ถือโดยระบบอัตโนมัติ จึงไม่ต้องมีการลงนาม"

การไฟฟ้าส่วนภูมิภาค

ติดต่อ: การไฟฟ้าส่วนภูมิภาคตำบลฉลอง

ท.น.19-ธ.49 หากมีการเปลี่ยนแปลงหมายเลขโทรสารหรือ Email Address กรุณาแจ้งการไฟฟ้าส่วนภูมิภาค ก่อนการจัดส่งหนังสือแจ้งค่าไฟฟ้ารายถัดไป



การไฟฟ้าส่วนภูมิภาค
Regional Electricity Authority

หนังสือแจ้งค่าไฟฟ้า

เลขที่ มท.5311-17/873202353749

เรื่อง แจ้งค่าไฟฟ้า

เรียน ท่านผู้ใช้ไฟฟ้า บริษัท วิสองค์โฮล จำกัด

ที่อยู่สำหรับแจ้งค่าไฟฟ้า: 56/80 ม.4 ซ.สุขสันต์ 2 ต.ราไวย์ อ.เมืองภูเก็ต จ.ภูเก็ต 83130

ที่อยู่สถานที่ใช้ไฟฟ้า: 56/80 ม.4 ซ.สุขสันต์ 2 ต.ราไวย์ อ.เมืองภูเก็ต จ.ภูเก็ต 83130

การไฟฟ้าส่วนภูมิภาค ขอแจ้งค่าไฟฟ้าประจำเดือนสิงหาคม พ.ศ. 2566 (08/2566) ตามรายละเอียดดังนี้

รหัสการไฟฟ้า	หมายเลขผู้ใช้ไฟฟ้า	รหัสเครื่องวัด	ประเภทอัตรา	แรงดัน	ตัวคูณ	วันที่อ่านหน่วย
K06401	KCLO9016 - 020021947759	6001695890	5124	22-33 KV	4500	31/08/2566

เลขอ่านเครื่องวัด	เลขอ่านครั้งก่อน	ปริมาณการใช้ไฟฟ้า (กิโลวัตต์-ชั่วโมง)	จำนวนเงิน (บาท)
4.351	4.232	535.50	71,184.02
3.574	3.455	535.50	
4.272	4.154	531.00	
รวมค่าไฟฟ้า (บาท)			109,890.00
ค่าไฟฟ้า (บาท)			80,460.00
รวมค่าไฟฟ้า (บาท)			93,060.00
ค่าไฟฟ้า (บาท)			459,768.78
รวมค่าไฟฟ้า (บาท)			451,794.02
รวมค่าไฟฟ้า (บาท)			93,060.00
รวมค่าไฟฟ้า (บาท)			283,410.00
รวมค่าไฟฟ้า (บาท)			258,441.58

ค่าไฟฟ้า (บาท)	71,184.02
ค่าไฟฟ้า (บาท)	80,460.00
ค่าไฟฟ้า (บาท)	93,060.00
ค่าไฟฟ้า (บาท)	459,768.78
ค่าไฟฟ้า (บาท)	451,794.02
ค่าไฟฟ้า (บาท)	93,060.00
ค่าไฟฟ้า (บาท)	283,410.00
ค่าไฟฟ้า (บาท)	258,441.58
รวมค่าไฟฟ้า (บาท)	93,060.00
รวมค่าไฟฟ้า (บาท)	1,241,500.64
รวมค่าไฟฟ้า (บาท)	1,328,405.68

ค่าไฟฟ้า (บาท)	71,184.02
ค่าไฟฟ้า (บาท)	80,460.00
ค่าไฟฟ้า (บาท)	93,060.00
ค่าไฟฟ้า (บาท)	459,768.78
ค่าไฟฟ้า (บาท)	451,794.02
ค่าไฟฟ้า (บาท)	93,060.00
ค่าไฟฟ้า (บาท)	283,410.00
ค่าไฟฟ้า (บาท)	258,441.58
รวมค่าไฟฟ้า (บาท)	93,060.00
รวมค่าไฟฟ้า (บาท)	1,241,500.64
รวมค่าไฟฟ้า (บาท)	1,328,405.68

รวมเงินที่ต้องชำระ: 1,328,405.68 บาท
ไปรษณีย์: 1,328,405.68 บาท
รวมเงินที่ต้องชำระ: 1,328,405.68 บาท

การไฟฟ้าส่วนภูมิภาค ขอแจ้งการไฟฟ้าส่วนภูมิภาค ก่อนการแจ้งหนี้เงินค่าไฟฟ้ารายเดือน

จึงเรียนมาเพื่อโปรดชำระเงินภายในวันที่กำหนดต่อไปด้วย จะขอขอบคุณ

การไฟฟ้าส่วนภูมิภาค
02002194775923030000013284056855

ติดต่อ: การไฟฟ้าส่วนภูมิภาค
ณ. 119-14.49 หากมีการเปลี่ยนแปลงหมายเลขโทรหรือ Email Address กรุณาแจ้งการไฟฟ้าส่วนภูมิภาค ก่อนการแจ้งหนี้เงินค่าไฟฟ้ารายเดือน



ใบเสร็จรับเงิน/ใบกำกับภาษี เลขที่ AAG0116000160123
การไฟฟ้าส่วนภูมิภาค (สาขาที่ 00943)
เลขที่ 1/113 หมู่ 6 ตำบลคลอง อําเภอมะนัง จังหวัด
ภูเก็ต 83130
เลขประจำตัวผู้เสียภาษี 0994000165501
เลขประจำเครื่อง K06401-A5011

ชื่อ บริษัท วิสองค์โฮล จำกัด
Tax ID 0105555184379 สาขา 00001
ที่อยู่ เลขที่ 56/80 ม.4 ซ.สุขสันต์ 2 ต.ราไวย์ อ.เมือง
ภูเก็ต จ.ภูเก็ต 83130

รหัสเครื่องวัด 6001695890 ประเภทอัตรา 5124
K06401 การไฟฟ้าส่วนภูมิภาค (ด้านเครื่องวัด)
หมายเลขผู้ใช้ไฟฟ้า 20021947759
ประจําเดือน 08/2566 วันที่อ่านหน่วย 31/08/2566
เลขอ่านครั้งหลัง 757.08 เลขอ่านครั้งก่อน 732.56

หน่วยที่ใช้ 283,410 หน่วย
ค่าไฟฟ้าฐาน 833,059.06 บาท
ค่า FT 0.6119 บาท/หน่วย 258,441.58 บาท
รวมเงินค่าไฟฟ้า 1,241,500.64 บาท
ภาษีมูลค่าเพิ่ม 7% 86,905.04 บาท
รวมเงินที่ต้องชำระ 1,328,405.68 บาท

ชำระ 1,328,405.68 บาท
- เงิน หักภาษี ณ ที่จ่าย 0.00 บาท
(ชำระ) หักภาษี ณ ที่จ่าย 1,328,405.68 บาท
00003444 31.15/08/2566

วันที่ชำระเงิน 18/09/2566 เวลา 14:37 น. ชุมโปะเร้ง
427464

อ้างอิงใบแจ้งค่าไฟฟ้าเลขที่ 873202353749
02.02/09/2566

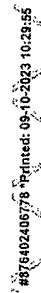

การไฟฟ้าส่วนภูมิภาค
PROVINCIAL ELECTRICITY AUTHORITY

เลขที่
เรื่อง
เรียน

การไฟฟ้าส่วนภูมิภาคตำบลคลอง
วันที่ 06 ตุลาคม พ.ศ. 2566

ที่อยู่สำหรับแจ้งค่าไฟฟ้า: 56/80 ม.4 ซ.สุขสันต์ 2 ต.จายไวย์ อ.เมืองภูเก็ต จ.ภูเก็ต 83130

ที่อยู่ตามทะเบียนบ้าน: 56/80 ม.4 ซ.สุขสันต์ 2 ต.จายไวย์ อ.เมืองภูเก็ต จ.ภูเก็ต 83130

ตาม พ.ศ. 2566 (09/2566) ตามรายละเอียดดังนี้

การไฟฟ้าส่วนภูมิภาค ขอแจ้งค่าไฟฟ้าประจำเดือนกันยายน พ.ศ. 2566 (09/2566)

รหัสการไฟฟ้า	หมายเลขผู้ใช้ไฟฟ้า	รหัสเครื่องวัด	ประเภทอัตรา	แรงดัน	ตัวคูณ	วันที่อ่านหน่วย
K08401	KCLO9016 - 020021947759	600169S890	5124	22-33 KV	4500	30/09/2566

เลขอาณัติรับส่ง	เลขอาณัติรับก่อน	เงินที่ได้รับ	จำนวนเงิน (บาท)
P	4.470	4.351	535.50
OP	3.679	3.574	472.50
H	4.392	4.272	540.00
ส่งพัสดุ			
(กิ๊พซ์)			
ค่า FT รวมผลิต (บาทหนึ่ง)			0.2048
ค่า FT รวมส่ง (บาทหนึ่ง)			0.0000
ค่า FT รวมจำหน่าย (บาทหนึ่ง)			0.0000
รวมค่า FT (บาทหนึ่ง)			0.2048
หน่วยที่คิดค่า FT (หนึ่ง)			246,600.00
รวมจำนวนเงินค่า FT (บาท)			50,503.68

ค่าน้ำไฟฟ้า	P	779,450	757,080	100665.00	421,172.29	จำนวนเงิน (บาท)
(หน่วย)	OP	545,840	530,030	71145.00	379,970.96	
	H	650,130	633,510	74790.00		
ค่าบริการ 312.24 บาท ได้รับการอุดหนุน 0.00 บาท						ค่าไฟฟ้าฐาน
						ค่าไฟฟ้า + ค่า FT
						ค่าพาวเวอร์แฟคเตอร์
						รวมเงินค่าไฟฟ้า
						ภาษีมูลค่าเพิ่ม 7 %
						รวมเงินที่ต้องชำระ
กิโลวัตต์	0.540	0.526	63.00	872,639.51		872,639.51
						923,143.19
						923,143.19

ระบบผลิต (บาท)	ระบบส่ง (บาท)	ระบบจำหน่าย (บาท)
		71,184.02
ค่าพลังไฟฟ้าสูงสุด		
ค่าพลังงานไฟฟ้า	729,620.77	74,522.48
จุดหมุนค่าไฟฟ้า		
ค่า FT	50,503.68	

รวมเงินที่ต้องชำระค่าบริการขนส่งแบบเต็มมีเงินทั้งหมดจํานวนหกสิบสามบาทยี่สิบเอ็ดสตางค์
โปรดชำระภายในวันที่ 24 ตุลาคม พ.ศ. 2566

หมายเหตุ: ท่านสามารถชำระเงินดังกล่าวได้สำนักงานการไฟฟ้าท่าน

จึงเรียนมาเพื่อโปรดชำระเงินภายในวันที่กำหนดต่อไปด้วย จะขอขอบคุณยิ่ง

0200219477592309000009877632151

การไฟฟ้าส่วนภูมิภาค

"เอกสารหรืออีกโดยระบบอัตโนมัติ จึงไม่ต้องมีการลงนาม"

ติดต่อ: การไฟฟ้าส่วนภูมิภาคตำบลสอง

ทง.119-รต.49 | หากมีการเปลี่ยนแปลงหมายเลขโทรสารหรือ Email Address กรุณาแจ้งการไฟฟ้าส่วนภูมิภาค ก่อนการจัดส่งหนังสือแจ้งค่าไฟฟ้าตามปกติไป

ใบเสร็จรับเงินใบกำกับภาษี เลขที่ A4531 10310240100
 การให้บริการด้านสุขภาพ
 เลขที่ 1/113 หมู่ 5 ตำบลคลอง อ.นาทม.ส.อ.บ.บ.ค. จ.พริบ
 วันที่ 03 10
 เลขประจำตัวผู้เสียภาษี 094000165501
 เลขประจำเครื่อง R05-01-A5G11

ชื่อ บริษัท ร้อยวันไรต์ จำกัด
TAX ID 010658814379 สถานะ 00001
ที่อยู่ เลขที่ ๒๑๐0 214 ซ.สุขสันต์ 2 ต.ไร่ใหญ่ อ.เมือง
ภูเก็ต จ.ภูเก็ต 83130
รหัสเครื่องวัด 8001665890 ประเภทยานพาหนะ 5124
I-05401 การให้หลักฐานภาษีอากรตามของ
กรมสรรพากรที่เลขที่ ๓๐๓๖๔๗๖๕๐

ประวัติบัญชีเงินฝาก 2002-1947759	
ประวัติบัญชีเงินฝาก 09/2568	วันที่เข้าหน่วย 30/06/2569
ประวัติบัญชีเงินฝาก 719.46	หน่วยเข้าบัญชีเงินฝาก 757.08
หน่วยเงินเข้า	246,600 บาท
ค่าเข้าหุ้นลงทุน	872,608.21 บาท
ค่า FT 0.20x5 บาทหน่วย	50,500.60 บาท
รวมเงินเข้าฝาก	923,143.10 บาท
ภาษีมูลค่าเพิ่ม 7%	64,930.02 บาท
รวมเงินหักลด	988,776.21 บาท
ชำระ	887,763.21 บาท
- เงิน 5. ไม่หักภาษีเงินได้	887,763.21 บาท
(ธนาคาร) หักเงินกองทุน (หัก)	
0.0003446 ณ. 20/10/2565	

(2/1)

วันที่ขึ้นเครื่อง 24/10/2556 เวลา 10:04 น. ประตูโดยสาร
427464

ช่างถึงใบแจ้งค่าไฟฟ้าแล้ว 876402406778
02.08/10/2566

เลขที่: 433504643917 วันที่: 02-12-2023 08:47:21

หนังสือแจ้งค่าไฟฟ้า

หน่วยส่วนภูมิภาค
THAILAND ELECTRICITY AUTHORITY

เลขที่: มท.5307.80/433504643917

เรื่อง: แจ้งค่าไฟฟ้า

เรียน: ท่านผู้ใช้ไฟฟ้า บริษัท รีสอร์ทไฮล์ จำกัด

การไฟฟ้าส่วนภูมิภาคตำบลคลอง

วันที่: 02 ธันวาคม พ.ศ. 2566

ที่อยู่สำหรับแจ้งค่าไฟฟ้า: 56/80 ม.4 ซ.สุขสันต์ 2 ต.วังหว้า อ.เมืองภูเก็ต จ.ภูเก็ต 83130

ที่อยู่สาขาที่ใช้ไฟฟ้า: 56/80 ม.4 ซ.สุขสันต์ 2 ต.วังหว้า อ.เมืองภูเก็ต จ.ภูเก็ต 83130

การไฟฟ้าส่วนภูมิภาค ขอแจ้งค่าไฟฟ้าประจำเดือนพฤศจิกายน พ.ศ. 2566 (1/2566) ตามรายละเอียดดังนี้

รหัสการไฟฟ้า	หมายเลขผู้ใช้ไฟฟ้า	รหัสเครื่องวัด	ประเภทอัตรา	แรงดัน	ตัวคูณ	วันอ่านหน่วย
K06401	KCLO9016 - 020021947759	6001695890	5124	22-33 KV	4500	30/11/2566
เลขอ่านครั้งสุดท้ายก่อนเปลี่ยนมิเตอร์ให้วัดหน่วยอีกครั้ง จำนวนเงิน (บาท)						
หลังไฟฟ้าสูงสุด (กิโลวัตต์)	4.703	4.585	531.00	70,585.83	0.2048	
	3.889	3.783	477.00	0.0000		
	4.654	4.536	531.00	0.0000		
หลังงานไฟฟ้า (หน่วย)	825.670	801.050	110790.00	0.2048		
	579.100	561.800	77850.00	257,130.00		
	685.900	670.680	68490.00	52,660.22		
ค่าไฟฟ้าฐาน	312.24 บาท	ได้รับส่วนลด 0.00 บาท	312.24			
ค่าไฟฟ้า	0.571	0.555	915,457.82			
รวมเงินที่ต้องชำระ			72.00			
รวมเงินรับล่วงหน้า				10,000.00 บาท		
รวมเงินที่ต้องชำระ				1,025,886.30 บาท		
เงินรับล่วงหน้าเหลือ				0.00 บาท		
ค่าไฟฟ้าสูงสุด	รวมเงิน (บาท)	รวมจำนวน (บาท)	รวมจำนวน (บาท)			
ค่าพลังงานไฟฟ้า	765,843.45	78,716.30	70,585.83			
การลดทอนค่าไฟฟ้า	52,660.22					

รวมเงินที่ต้องชำระ: หักส่วนลดที่มีหักบัญชีเรียบร้อยแล้วสิทธิหักภาษีมูลค่าเพิ่ม 7% = 1,025,886.30 บาท

โปรดชำระภายในวันที่ 20 ธันวาคม พ.ศ. 2566

หมายเหตุ: ท่านสามารถชำระเงินดังกล่าวได้ที่สำนักงานการไฟฟ้าเท่านั้น

จึงเรียนมาเพื่อโปรดชำระเงินภายในวันที่กำหนดต่อไปด้วย จะขอขอบคุณ



020021947759231100000010258863052

การไฟฟ้าส่วนภูมิภาค

"เอกสารนี้ออกโดยระบบอัตโนมัติ จึงไม่ต้องมีการลงนาม"

ติดต่อ: การไฟฟ้าส่วนภูมิภาคตำบลคลอง

ทล.119-ทล.49 | หากมีการเปลี่ยนแปลงหมายเลขโทรสารหรือ Email Address กรุณาแจ้งการไฟฟ้าส่วนภูมิภาค ก่อนการแจ้งหนังสือแจ้งค่าไฟฟ้ารายถัดไป



ใบเสร็จรับเงิน/ใบกำกับภาษี เลขที่: A943986612150045

การไฟฟ้าส่วนภูมิภาคตำบลคลอง (สาขาที่ 00943)

เลขที่: 4/13 หมู่ 6 ตำบลคลอง อำเภอเมืองภูเก็ต จังหวัด

ภูเก็ต 83130

เลขประจำตัวผู้เสียภาษีอากร: 0994000165501

เลขประจำเครื่อง: K06401-84398

ชื่อ บริษัท รีสอร์ทไฮล์ จำกัด

Tax ID: 0105559184379 สาขา: 00001

ที่อยู่: เลขที่ 56/80 ม.4 ซ.สุขสันต์ 2 ต.วังหว้า อ.เมือง

ภูเก็ต จ.ภูเก็ต 83130

รหัสเครื่องวัด: 6001695890 ประเภทอัตรา: 5124

K06401 การไฟฟ้าส่วนภูมิภาคตำบลคลอง

หมายเลขผู้ใช้ไฟฟ้า: 20021947759

ประจำเดือน: 11/2566 วันที่อ่านหน่วย: 30/11/2566

เลขอ่านครั้งสุดท้าย: 825.67 เลขอ่านครั้งก่อน: 801.05

หน่วยที่ใช้: 257,130 หน่วย

ค่าไฟฟ้าฐาน: 312.24 บาท

ค่า FT: 0.2048 บาท/หน่วย

รวมเงินค่าไฟฟ้า: 915,457.82 บาท

ภาษีมูลค่าเพิ่ม 7%: 64,118.04 บาท

รวมเงินที่ต้องชำระ: 979,575.86 บาท

การชำระหนี้ค่าไฟฟ้า

ชำระเงินล่วงหน้าเหลือ

ภาษีมูลค่าเพิ่ม 7%: 67,768.26 บาท

รวมเงินที่ต้องชำระ: 1,035,886.30 บาท

ชำระ: 1,025,886.30 บาท

ทอนเงิน: 0.00 บาท

- เงิน 5.00 บาท

(หมายเหตุ) หักส่วนลด (ผู้ถือ)

00003493 ต.ว. 16/12/2566

วันที่ชำระเงิน: 16/12/2566 เวลา: 11:10 น. คู่มือเสร็จ

427464

อ้างอิงใบแจ้งค่าไฟฟ้าเลขที่: 433504643917

ทล.02/12/2566



การไฟฟ้าส่วนภูมิภาค
FERVICAL ELECTRICITY AUTHORITY

เลขที่ มท.5307.60/873402572846

เรื่อง แจ้งค่าไฟฟ้า

เรียน ท่านผู้ใช้ไฟฟ้า บริษัท ริสอร์ทไฮล์ จำกัด

ที่อยู่สำหรับแจ้งค่าไฟฟ้า: 56/80 ม.4 ซ.สุขสันต์ 2 ต.ราไวย์ อ.เมืองภูเก็ต จ.ภูเก็ต 83130

ที่อยู่สถานที่ใช้ไฟฟ้า: 56/80 ม.4 ซ.สุขสันต์ 2 ต.ราไวย์ อ.เมืองภูเก็ต จ.ภูเก็ต 83130

การไฟฟ้าส่วนภูมิภาค ขอแจ้งค่าไฟฟ้าประจำเดือนธันวาคม พ.ศ. 2566 (12/2566) ตามรายละเอียดดังนี้

รหัสการไฟฟ้า	หมายเลขผู้ใช้ไฟฟ้า	รหัสเครื่องวัด	ประเภทอัตรา	แรงดัน	ตัวคูณ	วันที่ย่านหน่วย
K06401	KCLO9016 - 020021947759	6001695890	5124	22-33 KV	4500	31/12/2566
เลขอ่านครั้งสุดท้ายโดยเจ้าหน้าที่มิเตอร์ก่อนการตัดการจ่าย จำนวนเงิน (บาท)						
ไฟฟ้าสูงสุด (กิโลวัตต์)	P 4.830	4.703	571.50	75,969.50	ค่า FT ระบบผลิต (บาท/หน่วย)	0.2048
	OP 3.999	3.889	495.00		ค่า FT ระบบส่ง (บาท/หน่วย)	0.0000
	H 4.782	4.654	576.00		ค่า FT ระบบจำหน่าย (บาท/หน่วย)	0.0000
					รวมค่า FT (บาท/หน่วย)	0.2048
พลังงานไฟฟ้า (หน่วย)	P 848.890	825.670	104490.00	437,175.72	หน่วยที่คิดค่า FT (หน่วย)	278,550.00
	OP 595.910	579.100	75645.00	453,200.02	รวมจำนวนเงินค่า FT (บาท)	57,047.04
	H 707.770	685.900	98415.00			
ค่าบริการ 312.24 บาท ได้รับการอุดหนุน 0.00 บาท				312.24	จำนวนเงิน (บาท)	
ค่าไฟฟ้าฐาน				966,657.48	ค่าไฟฟ้าฐาน	
กิโลวาร์	0.587	0.571	72.00		ค่าไฟฟ้า + ค่า FT	
					ค่าพาเวอร์แฟคเตอร์	
					รวมเงินค่าไฟฟ้า	
					ภาษีมูลค่าเพิ่ม 7 %	
					รวมเงินที่ต้องชำระ	
ระบบผลิต (บาท)				ระบบจำหน่าย (บาท)	จำนวนเงิน (บาท)	
ค่าพลังไฟฟ้าสูงสุด				75,969.50	966,657.48	
ค่าพลังงานไฟฟ้า				816,135.59	1,023,704.52	
การอุดหนุนค่าไฟฟ้า				74,240.15	71,659.32	
ค่า FT				57,047.04	1,095,363.84	

รวมเงินที่ต้องชำระทั้งสิ้นสามพันห้าร้อยหกสิบสามบาทแปดสิบสี่สตางค์=

โปรดชำระภายในวันที่ 22 มกราคม พ.ศ. 2567

หมายเหตุ: ท่านสามารถชำระเงินดังกล่าวได้ทั้งเงินสดหรือ Email Address กรุณาแจ้งการไฟฟ้าส่วนภูมิภาค ก่อนการจัดส่งหนังสือแจ้งค่าไฟฟ้ารอบถัดไป

จึงเรียนมาเพื่อโปรดชำระเงินภายในวันที่กำหนดต่อไปด้วย จะขอบคุณยิ่ง



020021947759231200000010953638474

ติดต่อ: การไฟฟ้าส่วนภูมิภาค

กษ.119-รศ.49 หากมีการเปลี่ยนแปลงหมายเลขโทรสารหรือ Email Address กรุณาแจ้งการไฟฟ้าส่วนภูมิภาค ก่อนการจัดส่งหนังสือแจ้งค่าไฟฟ้ารอบถัดไป

การไฟฟ้าส่วนภูมิภาค

"เอกสารนี้ออกโดยระบบอัตโนมัติ จึงไม่ต้องการลงนาม"



ใบแจ้งหนี้/ใบเสร็จรับเงิน ค่าใช้น้ำบาดาลและค่านูรักษน้ำบาดาล

ส่วนของลูกค้า

สำนักงานทรัพยากรธรรมชาติและสิ่งแวดล้อมจังหวัดภูเก็ต
478 ถนนภูเก็ต ตำบลตลาดใหญ่ อำเภอเมือง จังหวัดภูเก็ต 83000
โทร. 076-211067 ต่อ 15 หรือ 086-3910327 โทรสาร 076-216974
E-mail water_report@hotmail.com

เรียน บริษัท รีพอร์ตไลฟ์ จำกัด

3๑/๐๙/๖๕

เลขที่ 56/80 หมู่ 4 ซอยสุขสันต์ 3

ตำบลราไวย์ อำเภอเมืองภูเก็ต จ.ภูเก็ต

83130

เลขที่	31-2023-3-0230
REF1	3120233023026
REF2	202310300003200663
กำหนดชำระเงิน	ภายในวันที่ 30/10/2566
จำนวนเงินที่ต้องชำระ	32,006.63

ที่ ภก.0014.4/๒๕๖๖ วันที่ 4 /10/2566 ประจํางวด 3/2566 (ก.ค. 66 - ก.ย. 66)

ลำดับ	หมายเลขบิล	หมายเลขใบแจ้งหนี้	ปริมาณน้ำบาดาล (ลบ.ม./วัน)	อัตราค่าใช้น้ำบาดาล (บาท/ลบ.ม.)	ค่านูรักษน้ำบาดาล (บาท/วัน)	รวมเงินที่ต้องชำระ	รวมเงินที่ชำระแล้ว	รวมเงินที่ต้องชำระ
1	6004-0207	31-50466-0203	60.00 ลบ.ม./วัน	3.50 (ลดหย่อน)	.00 (ยกเว้น)	2,017.0	5,294.63	0.00
2	6004-0208	31-50466-0204	60.00 ลบ.ม./วัน	3.50 (ลดหย่อน)	.00 (ยกเว้น)	752.0	1,974.00	0.00
3	6004-0209	31-50466-0202	60.00 ลบ.ม./วัน	3.50 (ลดหย่อน)	.00 (ยกเว้น)	110.0	288.75	0.00
4	6004-0210	31-50466-0205	60.00 ลบ.ม./วัน	3.50 (ลดหย่อน)	.00 (ยกเว้น)	9,314.0	24,449.25	0.00
รวมเงินที่ต้องชำระ						32,006.63	0.00	32,006.63

หมายเหตุ

หากชำระเงินเกินกำหนด และ/หรือ จำนวนเงินไม่เท่ากับยอดรวมของใบแจ้งหนี้ และ/หรือ ชำระเงินเพิ่ม กรุณาติดต่อขอชำระเงินที่สำนักงานทรัพยากรธรรมชาติและสิ่งแวดล้อมจังหวัดภูเก็ต
ใบเสร็จรับเงินนี้จะสมบูรณ์ต่อเมื่อมีลายมือชื่อผู้รับเงินพร้อมการประทับตราและทางราชการได้รับเงินครบถ้วนแล้ว

คำเตือน

หากชำระเงินระหว่างวันที่ 31/10/2566 ถึงวันที่ 29/11/2566 คิดอัตรา 1.1 เท่า เป็นเงิน 35,207.29 บาท
หากชำระเงินระหว่างวันที่ 30/11/2566 ถึงวันที่ 29/12/2566 คิดอัตรา 1.2 เท่า เป็นเงิน 38,407.96 บาท
หากชำระเงินระหว่างวันที่ 30/12/2566 ถึงวันที่ 28/01/2567 คิดอัตรา 1.3 เท่า เป็นเงิน 41,608.62 บาท
หากชำระเงินตั้งแต่วันที่ 29/01/2567 เป็นต้นไป คิดอัตรา 2 เท่า เป็นเงิน 64,013.26 บาท

3

๒๐ - ๒๐๑๔๖๖

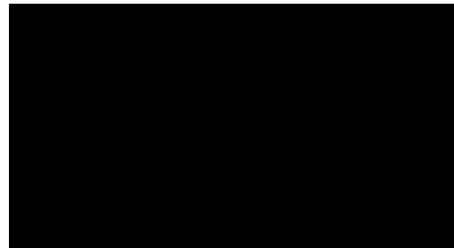

สำนักงานทรัพยากรธรรมชาติและสิ่งแวดล้อมจังหวัดภูเก็ต

ได้รับเงินตามจำนวนข้างต้นเรียบร้อยแล้ว

ผู้รับเงิน _____

วันที่ _____

(ลงลายมือชื่อและประทับตรา)



ใบแจ้งยอดการชำระเงินเพื่อนำเข้าบัญชี

ส่วนของธนาคารและตัวแทนรับชำระเงิน

สำนักงานทรัพยากรธรรมชาติและสิ่งแวดล้อมจังหวัดภูเก็ต (ค่าใช้น้ำบาดาล)

ผู้ชำระเงิน

บริษัท รีพอร์ตไลฟ์ จำกัด

ธนาคารกรุงไทย Comp. Code : 1168 สنج.ทสจ. ภูเก็ต

REF1	3120233023026
REF2	202310300003200663
กำหนดชำระเงิน	ภายในวันที่ 30/10/2566

สาขาของธนาคารที่รับฝาก			วันที่ชำระเงิน	สำหรับเจ้าหน้าที่
เงินสด/Cash			จำนวนเงิน/Amount	ธนาคารผู้รับเงิน
เลขที่เช็ค / Chq No.	ธนาคาร / สาขา Bank/Branch	เช็คลงวันที่ / Chq Due Date	จำนวนเงิน/Amount	ผู้รับมอบอำนาจ
ยอดรวม จำนวนเงินที่ชำระ / Total Payment (ตัวอักษร)			จำนวนเงิน/Amount	
****สามหมื่นสองพันหกบาทหกสิบสามสตางค์****			32,006.63	



1099400003620531 3120233023026 202310300003200663 3200663

มิตอนาถัดไป



เอกสารแนบที่ 9
ใบเสร็จมูลฝอย



ใบเสร็จรับเงิน/ใบกำกับภาษี

นางสาวสลิทธิพย์ กิตติชรกุล

เลขที่ 69/162 ถนนเจ้าฟ้า ตำบลคลอง อำเภอเมืองภูเก็ต จังหวัดภูเก็ต 83130

โทรศัพท์ 095-0519999 เลขประจำตัวผู้เสียภาษี 3839900281273

ชื่อลูกค้า : Phuket Rawai Rentals Co.,Ltd. (สาขา00001) เลขที่ : 007/2566

ที่อยู่ : 56/65 หมู่ที่ 4 ตำบลราไวย์ อำเภอเมือง จังหวัดภูเก็ต วันที่ : 31/07/2566

เลขประจำตัวผู้เสียภาษี 01055 56071 020

ลำดับ	รายละเอียด	จำนวน	จำนวนเงิน
1	ค่าเก็บขยะมูลฝอยประจำเดือน กรกฎาคม	1	2,000.00
			จำนวนเงิน
			2,000.00
			ภาษีมูลค่าเพิ่ม7%
			140.00
			ยอดเงินสุทธิ
			2,140.00

(สองพันหนึ่งร้อยสี่สิบบาทถ้วน)

ลูกค้า :

วันที่ :

ผู้รับเงิน :

วันที่ :



ใบเสร็จรับเงิน/ใบกำกับภาษี

นางสาวสลลทิพย์ กิตติธรรกุล

เลขที่ 69/162 ถนนเจ้าฟ้า ตำบลคลอง อำเภอเมืองภูเก็ต จังหวัดภูเก็ต 83130

โทรศัพท์ 095-0519999 เลขประจำตัวผู้เสียภาษี 3839900281273

ชื่อลูกค้า : Resortlife Co.,Ltd.(สาขา00001)

เลขที่ : 008/2566

ที่อยู่ : 56/80 หมู่ที่ 4 ตำบลราไวย์ อำเภอเมือง จังหวัดภูเก็ต

วันที่ : 31/08/2566

เลขประจำตัวผู้เสียภาษี 01055 58184 379

ลำดับ	รายละเอียด	จำนวน	จำนวนเงิน
1	ค่าเก็บขยะมูลฝอยประจำเดือน สิงหาคม	1	12,000.00
จำนวนเงิน			12,000.00
ภาษีมูลค่าเพิ่ม 7%			840.00
(หนึ่งหมื่นสองพันแปดร้อยสี่สิบบาทถ้วน)			ยอดเงินสุทธิ
			12,840.00

ลูกค้า :

วันที่ :

ผู้รับเงิน :

วันที่ :



ใบเสร็จรับเงิน/ใบกำกับภาษี

นางสาวสลิลทิพย์ กิตติสรกุล

เลขที่ 69/162 ถนนเจ้าฟ้า ตำบลคลอง อำเภอเมืองภูเก็ต จังหวัดภูเก็ต 83130

โทรศัพท์ 095-0519999 เลขประจำตัวผู้เสียภาษี 3839900281273

ชื่อลูกค้า : Resortlife Co.,Ltd.(สาขา00001)

เลขที่ : 010/2566

ที่อยู่ : 56/80 หมู่ที่ 4 ตำบลราไวย์ อำเภอเมือง จังหวัดภูเก็ต

วันที่ : 31/10/2566

เลขประจำตัวผู้เสียภาษี 01055 58184 379

VC2310-0222

ลำดับ	รายละเอียด	จำนวน	จำนวนเงิน
1	ค่าเก็บขยะมูลฝอยประจำเดือน ตุลาคม	1	12,000.00
			จำนวนเงิน
			12,000.00
			ภาษีมูลค่าเพิ่ม7%
			840.00
			ยอดเงินสุทธิ
			12,840.00

(หนึ่งหมื่นสองพันแปดร้อยสี่สิบบาทถ้วน)

ลูกค้า :

วันที่ :

ผู้รับเงิน :

วันที่ :